



# VIVE!

LOISIRS  
SPORT  
JEUNESSE  
3 > 17 ANS

LES VACANCES  
AUTOMNE 22



ACCUEILS DE LOISIRS  
100% SPORT  
ANTENNES JEUNESSE



Donner à vos enfants les moyens de s'épanouir, faire des découvertes, apprendre et partager, c'est une priorité pour la Ville de Belfort.

C'est pourquoi sur le temps scolaire, comme pendant les vacances, la Ville de Belfort accompagne les jeunes Belfortains vers la réussite à travers une offre culturelle, sportive et de loisirs foisonnante.

De 3 à 17 ans, les enfants et les jeunes sont pris en charge avec respect, dans un esprit de bienveillance par des animateurs et éducateurs qualifiés.

## RENDEZ-VOUS À CHAQUE PÉRIODE DE VACANCES SCOLAIRES !

Avec un nouveau programme d'activités qui ne cesse de s'étoffer pour répondre du mieux possible aux envies des petits comme des plus grands !

## LES ACCUEILS DE LOISIRS

pages 4 à 7

3-11  
ANS

## 100 % SPORT

3-13  
ANS

pages 8 à 11

## LES ANTENNES JEUNESSE

pages 12 à 15

11-17  
ANS



# LES ACCUEILS DE LOISIRS

Cet automne dans les accueils de loisirs de la Ville de Belfort, les petits inspecteurs en herbe mènent l'enquête...

## CLAE ARAGON

Ouvert du 24/10 au 4/11

**3-6 ANS**

### Aventure

Activités sur les cinq sens, Happy park, grand jeu.

**6-11 ANS**

### Exploration

Activités inter-centres, patinoire, grand jeu.

## ACCUEIL DE LOISIRS BARTHOLDI

Ouvert du 24/10 au 4/11

**3-6 ANS**

### Archéologie & enquête

Création de fossiles, parc Dino-Zoo, jeu d'énigme, confection du kit « petit enquêteur ».

**6-11 ANS**

### Aventure policière

Parcours urbain à la découverte de Belfort, chasse au trésor, safari photo, planétarium.



Rue Louis-Aragon  
Glacis-du-Château  
Tél. 06 21 42 85 37



Du lundi au vendredi  
7 h 30 - 12 h 15  
13 h 30 - 17 h 30

→ Sans repas



Rue de l'Étuve  
Vieille Ville  
Tél. 06 21 42 85 94



Du lundi au vendredi  
7 h 45 - 18 h 30

→ Avec ou sans repas



## SOURIS VERTE & MAISON DE L'ENFANCE

Ouvert du 24/10 au 4/11

### 3-6 ANS

#### Petite exploration

Création de la mallette de l'enquêteur, jeux d'enquêtes, balade contée.

### 6-11 ANS

#### Grande exploration

Escape game, activités inter-centres, jeux d'enquête.

Rue de l'Adjoint  
Henri-Saussot  
Résidences-Bellevue  
Tél. 03 84 21 55 43  
Mob. 06 10 93 06 81

Du lundi au vendredi  
8 h - 12 h 15 / 13 h 30 - 17 h

→ Sans repas



## MODALITÉS

Inscriptions à partir du 10/10

### Déjà inscrit en périscolaire ?

→ Réservez vos places sur le portail Famille de la Ville de Belfort :  
[bit.ly/PortailFamillesVilledeBelfort](https://bit.ly/PortailFamillesVilledeBelfort)



### Pas encore inscrit ?

- **Attention** : un délai de 48 h est nécessaire pour activer le dossier d'inscription, créez votre dossier sur le portail Famille de la Ville de Belfort dès à présent :  
[bit.ly/PortailFamillesVilledeBelfort](https://bit.ly/PortailFamillesVilledeBelfort)  
Dans un second temps, vous pourrez réserver vos places à partir du 10 octobre 2022.
- Pour les ayants droits : fournir obligatoirement la notification ATL CAF de l'année en cours.

## TARIFS

	½ Journée	Sans repas	Avec repas
Belfortains	QF 1 de 0 à 540 €	0,83 €	1,37 €
	QF 2 de 541 € à 800 €	0,88 €	1,48 €
	Allocataires	2,26 €	2,57 €
Non-Belfortains	QF 1 de 0 à 540 €	4,45 €	4,94 €
	QF 2 de 541 € à 800 €	4,50 €	5,04 €
	Allocataires	6,04 €	6,71 €
	Journée complète	Sans repas	Avec repas
Belfortains	QF 1 de 0 à 540 €	1,14 €	1,73 €
	QF 2 de 541 € à 800 €	1,24 €	1,83 €
	Allocataires	4,45 €	6,01 €
Non-Belfortains	QF 1 de 0 à 540 €	8,08 €	8,67 €
	QF 2 de 541 € à 800 €	8,18 €	8,77 €
	Allocataires	11,65 €	13,91 €

### Renseignements à la Direction de la Vie scolaire

- Du lundi au vendredi : 8 h 30 - 12 h / 13 h 30 - 17 h
- Tél. 03 84 54 25 23



3-13 ANS



# 100 % SPORT

Pour les plus sportifs, la Ville de Belfort a concocté un programme d'activités sportives à la carte ! En plein air ou en gymnase, en équipe ou en solo, il y en a pour tous les goûts.

**DU 24 AU 28/10**



3-4 ANS

## Mini-acrobates

Gymnase école Victor-Hugo  
de 9 h à 10 h 15

5-6 ANS

## Petits acrobates

Gymnase école Victor-Hugo  
de 10 h 30 à 12 h



6-8 ANS

## Multi-activités

Sports collectifs, mini-tennis, trottinette.

Gymnase Pierre-De-Coubertin de 9 h à 11 h 30



8-10 ANS

## Escalade

Gymnase Pierre-Bonnet de 14 h à 16 h 30

8-11 ANS

## Biathlon

Trottinette, vortex, carabine laser.

Gymnase Georges-Thurnherr de 14 h à 16 h 30

## Danse

Maison de quartier des Forges de 10 h à 12 h

## Multi-sports

Basketball, ultimate, hockey, tchoukball.

Gymnase Georges-Thurnerr de 9 h à 11 h 30

9-12 ANS

## Raquettes

Badminton, speedminton, tennis de table.

Gymnase Emile-Parrot de 13 h 30 à 16 h

## Multi-activités plein air

Kayak, voile et escalade.

Base nautique Imier-Comte de 13 h 30 à 16 h 30 (attestation nautique obligatoire)

10-12 ANS

## Handball

Gymnase Le Phare de 14 h à 16 h 30



## DU 31/10 AU 4/11

### 6-8 ANS

#### Escalade

Gymnase Denis-Diderot  
de 9 h 30 à 12 h

### 8-11 ANS

#### Pistes cyclables en roller et trottinette

Gymnase Roger-Serzian  
de 9 h 30 à 12 h

#### Biathlon

Trottinette, vortex,  
carabine laser.

Gymnase Georges-Thurnherr de 9 h 30 à 12 h

### Multi-sports

Basketball, ultimate,  
hockey, tchoukball.

Gymnase Georges-Thurnherr de 13 h 30 à 16 h

### 9-11 ANS

#### VTT

Base nautique et  
de plein air Imier-Comte  
de 14 h à 16 h 30

## MODALITÉS

Inscriptions à partir du 10/10

### Déjà inscrit en périscolaire ?

→ Réservez vos places sur le portail Famille de la Ville de Belfort :  
[bit.ly/PortailFamillesVilledeBelfort](http://bit.ly/PortailFamillesVilledeBelfort)



### Pas encore inscrit ?

- **Attention** : un délai de 48 h est nécessaire pour activer le dossier d'inscription, créez votre dossier sur le portail Famille de la Ville de Belfort dès à présent : [bit.ly/PortailFamillesVilledeBelfort](http://bit.ly/PortailFamillesVilledeBelfort)  
Dans un second temps, vous pourrez réserver vos places à partir du 10 octobre 2022.
- Pour les ayant droits : fournir obligatoirement la notification ATL CAF de l'année en cours.

## TARIFS



	Par stage	1 <sup>re</sup> semaine	2 <sup>e</sup> semaine
Belfortains	QF 1 de 0 à 540 €	10 €	8 €
	QF 2 de 541 € à 800 €	15 €	12 €
	Allocataires	20 €	16 €
Non-Belfortains		30 €	24 €

### Renseignements à la Direction des Sports

- Du lundi au vendredi : 8 h - 12 h / 14 h - 17 h
- Tél. 03 84 54 24 06
- [sfitsch@mairie-belfort.fr](mailto:sfitsch@mairie-belfort.fr)

11-17  
ANS



# LES ANTENNES JEUNESSE

Au programme dans nos antennes jeunesse :  
éveil à la culture avec visites des musées,  
planétarium, sensibilisation au handicap par  
des défis handisport et moments de détente  
entre amis !

## GLACIS-DU-CHÂTEAU

Ouvert du 24/10 au 4/11

### Culture

Visite de la Citadelle en  
petit train, planétarium,  
musée automobiles,  
musée de l'électricité,  
théâtre d'improvisation.

### Sport

Grand jeu handisport,  
journée multisport,  
randonnée, réveil  
sportif et petit déjeuner  
santé.

### Loisirs

Karting, patinoire,  
bowling, néo-laser.



Groupe scolaire Paul-Langevin  
Les Glacis-du-Château  
Tél. 03 84 54 20 45

Horaires : 9 h - 12 h / 13 h 45 - 18 h

## BOUGENEL

Ouvert du 24/10 au 4/11

### Culture

Musée, théâtre, ateliers  
d'écriture.

### Sport

Handibasket, handifoot,  
tennis de table.

### Loisirs

Karting, patinoire,  
bowling, néo-laser,  
piscine.



Place Jacques-Chirac  
Centre-ville  
Tél. 03 84 54 20 49

Horaires : 9 h - 12 h / 13 h 45 - 18 h



## RÉSIDENCES

Ouvert du 24/10 au 4/11

### Sciences et nature

Planétarium, pavillon des sciences, randonnée sur sentier pédagogique.

### Sport

Grand jeu handisport, journée multisport, ciné débat sur le thème « handisport ».

### Loisirs

Patinoire, bowling, karting, néo-laser.

8 rue de Madrid  
Les Résidences-Bellevue  
Tél. 03 84 27 55 45

Horaires : 9 h – 12 h / 13 h 45 – 18 h



## MODALITÉS

Inscriptions à partir du 12/10

### Comment s'inscrire ?

→ En ligne sur le portail Famille de la Ville de Belfort :  
[bit.ly/PortailFamillesVilledeBelfort](https://bit.ly/PortailFamillesVilledeBelfort)



**Attention** : un délai de 48 h est nécessaire pour activer le dossier d'inscription. Dans un second temps, vous pourrez réserver vos places à partir du 12 octobre 2022.

→ Ou sur place : Maison du Peuple de Belfort, salle 10.  
Horaires du mercredi 12 octobre 2022 :  
10 h - 12 h / 13 h 30 - 18 h

## TARIFS



	½ Journée	Sans repas
Belfortains	QF 1 de 0 à 540 €	0,75 €
	QF 2 de 541 € à 800 €	1,25 €
	Allocataires	2,00 €
	Non allocataires	2,50 €
Non-Belfortains	QF 1 de 0 à 540 €	2,75 €
	QF 2 de 541 € à 800 €	3,25 €
	Allocataires	4,00 €
	Non allocataires	4,50 €
	Journée complète	Sans repas
Belfortains	QF 1 de 0 à 540 €	1,50 €
	QF 2 de 541 € à 800 €	2,00 €
	Allocataires	2,75 €
	Non allocataires	3,25 €
Non-Belfortains	QF 1 de 0 à 540 €	3,50 €
	QF 2 de 541 € à 800 €	4,00 €
	Allocataires	4,75 €
	Non allocataires	5,25 €

### Renseignements à la Direction de la Jeunesse

→ Du lundi au vendredi : 8 h 30 - 12 h / 14 h - 17 h  
→ Tél. 03 84 54 24 06



## INSCRIPTIONS À PARTIR DU 10/10

Vos démarches en un clic !  
Sur le portail Famille  
de la Ville de Belfort

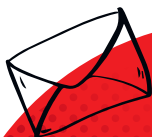

### VILLE DE BELFORT

Hôtel de Ville de Belfort  
et du Grand Belfort  
Place d'Armes  
90020 Belfort cedex  
Tél. 03 84 54 24 24

