

VOEUX DU MAIRE AUX BELFORTAINS

SPECTACLE - CONCERT & DÉGUSTATION DE GALETTES



LE PHARE – 15 H 30

DIMANCHE 18 JANVIER 2026

OUVERTURE DES PORTES À 14 H 30 / ENTRÉE LIBRE*



SPECTACLE TRADUIT EN LANGUE DES SIGNES FRANÇAISE



SOMMAIRE BELFORTMAG

ACTUALITÉS 4-5

DOSSIER 6-11

VU SUR INSTAGRAM 12

ENVIRONNEMENT 13

CADRE DE VIE 14-15

À VOS CÔTÉS 16-17

CULTURE 18-19

COMMERCES 20

SPORT 21

ASSOCIATIONS 22-23

BELFORT PRATIQUE 24-25

CONNAÎTRE BELFORT 26

BRIDGE 28

ÉCHECS/SPA 29

ÉTAT CIVIL 30

TRIBUNES POLITIQUES 31

→ VERSION NUMÉRIQUE

Belfort Mag en ligne :
www.belfort.fr

→ VERSION SONORE

La version sonore du magazine est disponible sur www.belfort.fr. Elle peut être également obtenue gratuitement sur CD par simple demande (belfortmag@mairie-belfort.fr) ou par courrier (Hôtel de Ville, BELFORTMAG, place d'Armes, 90020 Belfort cedex). L'enregistrement est réalisé par les donateurs de voix de la bibliothèque sonore de Belfort : 24, rue Gaston-Defferre Tél. 03 84 21 01 97 • Permanence les mercredis et samedis de 10 h à 11 h 45

BELFORTMAG

Hôtel de Ville - place d'Armes - 90020 Belfort cedex //

03 84 54 24 24 - belfortmag@mairie-belfort.fr //

Directeur de la publication : Damien Meslot //

Directrice de la rédaction : Lucie Ienco //

Coordination : Team Com ☺

Rédaction : Pierre Brancalone, Mathieu Bluntzer, Lucie Ienco, Jean-Christophe Tamborini, Catherine Moser, Chloé Petit, Justine Desfossez, Lydie Descouvrières, Julie Louette, Périples & Cie, Véronique Vuillemin-Filippi, Anne Fournay, Clémence Palmitessa // Photos : Alexandre Baehr, Archers du Lion, Archives municipales, Vincent Beaudry, Pierre Brancalone, Stéphanie Durbin, Benoît Grébaux, MC Photographie, Catherine Moser, Périples & Cie, Slow Production Stella McCartney, Solidarité Femmes 90, Cathie, SR Belfort, Trilion, Romain Vénot, Matthieu Delbreuve, Soul chapter, Corentin Houmaire, Aurélien Breton, Belfort Gymnastique, Emmanuel Fahy, Alain Moreau, Geoffroy Annedouché, EDDanse, Zélie Noreda, ASM Belfort Danse et Ballet sur glace //

Couverture : Lattitude90

Maquette : Module // Mise en page : Elephant Com and Events //

Publicité : 03 84 54 56 10 ou belfortmag@mairie-belfort.fr //

Dépôt légal : janvier 2025, magazine gratuit //

ISSN 1142-8961

Impression : Estimprim // 31 300 ex. //

Diffusion : Boiteauxlettresfrance //

Le magazine Belfort Mag est distribué dans toutes les boîtes aux lettres de Belfort, y compris celles portant la mention « Stop Pub ». Si vous avez des réclamations, contactez-nous sur : belfortmag@mairie-belfort.fr en précisant votre adresse postale ou au 03 84 54 24 24



BELFORT UTILE

Mairie de Belfort

Hôtel de Ville

Place d'Armes
03 84 54 24 24
Lundi au vendredi :
8 h - 12 h / 13 h - 17 h 30
Samedi : 8 h 30 - 12 h
www.belfort.fr
courrier@mairie-belfort.fr

État civil

Hôtel de Ville - Place d'Armes
Lundi, mardi, mercredi
et vendredi :
8 h 30 - 12 h / 13 h - 17 h 30
Jeudi : 10 h - 12 h / 13 h - 17 h 30
Samedi matin : 8 h 30 - 12 h
03 84 54 24 34

Éducation, services techniques, déplacements...

Rue de l'Ancien-Théâtre
Lundi au vendredi :
8 h 30 - 12 h / 13 h 30 - 17 h 30
03 84 54 25 23

Centre communal d'action sociale (CCAS)

14 bis, rue du Général-Strolz
Du lundi au jeudi :
9 h - 12 h / 13 h 30 - 17 h 30
Vendredi : 9 h - 12 h /
13 h 30 - 17 h
03 84 54 56 56

Urbanisme

Accueil uniquement
sur rendez-vous au
03 84 54 24 79
Lundi au vendredi :
8 h 30 - 12 h / 13 h 30 - 17 h 30
Fermé le mercredi.

Archives municipales

Rue de l'Ancien-Théâtre
03 84 54 25 44
Mardi : 14 h - 17 h 30

Stationnement

(abonnement parkings,
stationnement)
Hôtel de police municipale
4, place de l'Arsenal
03 84 54 27 00
Lundi au vendredi :
8 h 30 - 17 h 30
Samedi : 8 h 30 - 12 h

Mutuelle communale

Agence Mutame & Plus
1, rue du Général-Strolz
02 33 05 29 20

Marché aux puces

Reprise le 1^{er} mars 2026

Marchés

Marché des Résidences

Boulevard
John-Fitzgerald-Kennedy
Mercredi : 7 h - 12 h

Marché des Vosges

Avenue Jean-Jaurès
Jeudi : 7 h - 12 h
Dimanche : 7 h - 13 h

Marché Fréry

Rue du Docteur-Fréry
Vendredi : 7 h - 12 h
Samedi : 7 h - 13 h

Belfort Tourisme

Place de l'Arsenal
03 84 54 55 90 90
Horaires :



Agence postale

2, place de l'Arsenal
Dans les locaux de
Belfort Tourisme
03 84 55 90 90
Du lundi après-midi
au vendredi de 9 h à 12 h
et de 14 h à 17 h

Musées

Musée d'Histoire, le Lion
Citadelle

Musée d'Art moderne
donation Maurice-Jardot,
8, rue de Mulhouse
Fermé pour permettre
l'extension de la
donation Maurice-Jardot.
Ouverture prévue
septembre 2026

ALLÔ VOIRIE

Pour signaler des anomalies
sur l'espace public (éclairage,
voirie, tags...) et obtenir une
intervention rapide.

Numéro vert : 0800 202 505

(appel gratuit depuis un poste fixe)

Du lundi au vendredi :
8 h - 12 h / 14 h - 17 h

EAU ET ASSAINISSEMENT

Service gestion des usagers
4, rue Jean-Pierre-Melville
Du lundi au vendredi :
8 h 30 - 12 h / 14 h - 17 h 30
03 84 90 11 22

ALLÔ ENCOMBRANTS

Service gratuit sur rendez-vous :
03 84 90 11 71, grandbelfort.fr

BIBLIOTHÈQUES MUNICIPALES

Bibliothèque municipale Léon-Deubel

Place Jacques-Chirac
Mardi, jeudi, vendredi : 13 h - 18 h
Mercredi, samedi : 10 h - 18 h

Bibliothèque municipale des Glacis-du-Château

Av. du Capitaine-de-la-Laurencie

et Bibliothèque municipale La-Clé-des-Champs

1, rue Maryse-Bastie
Mardi, jeudi, vendredi : 15 h - 18 h
Mercredi : 10 h - 12 h / 14 h - 17 h
Samedi : 13 h - 17 h

Médiathèque du conservatoire du Grand Belfort Henri-Dutilleux

Mardi : 16 h - 19 h
Mercredi : 10 h - 12 h / 14 h - 18 h
Jeudi : 16 h - 19 h
bm.mairie-belfort.fr

INFO JEUNES BELFORT

3, rue Jules-Vallès
03 84 90 11 11

URGENCES

Sapeurs-pompiers,
Samu, Police-secours,
Gendarmerie :

112

Police municipale :
03 84 54 27 00

Médecins de garde : 39 66

Pharmacie de garde :
se présenter muni d'une
ordonnance au
commissariat
ou appeler le 15 (Samu)

Centre hospitalier :
03 84 98 20 20

Centre de soins non
programmés de la Miotte
Prendre rendez-vous au
03 67 47 90 90

VOUS N'HABITEZ PAS BELFORT
ET SOUHAITEZ RECEVOIR LE MAGAZINE ?

RENVOYEZ CE COUPON À :

Hôtel de Ville, Belfort Mag, Place d'Armes 90020 BELFORT CEDEX
accompagné d'un chèque de 25 € à l'ordre du Trésor public (1 an, 6 numéros)

NOM : _____ PRÉNOM : _____

ADRESSE : _____

CODE POSTAL : _____ VILLE : _____

MOIS DE DÉBUT D'ABONNEMENT : _____





Le maire, Damien Meslot, accueille les aînés à la distribution des colis de Noël.

CHÈRES BELFORTAINES, CHERS BELFORTAINS,

Pour cette nouvelle année, je vous souhaite du fond du cœur mes meilleurs vœux de santé, de bonheur et de réussite.

L'année 2025 s'est achevée sous le signe de la solidarité. En effet, pour Noël, plus de 5 600 aînés ont pu participer au banquet de fin d'année ou recevoir un colis gourmand. Pour ceux qui ne peuvent pas se déplacer, ce geste permet de maintenir un lien essentiel en période de fêtes. 700 aînés ont aussi fait le choix généreux de faire don de leur colis aux Restos du Cœur. Ces colis ont ainsi pu bénéficier aux plus fragiles, et c'est un geste fort qui prouve que l'action des associations, à l'image des Restos du Cœur, est plus que jamais nécessaire.

Cette année 2026 débute de la meilleure des façons.

En matière d'économie, Alstom poursuit son développement

en construisant un nouveau bâtiment. Notre fleuron local est en pleine croissance : l'entreprise assure la maintenance de tous les TGV d'Europe, la SNCF a aussi commandé 30 trains pour l'Eurostar, et l'Ukraine a commandé 55 locomotives. Ce sont d'excellentes nouvelles pour Belfort, pour notre industrie et nos emplois.

Je veux profiter de ce début d'année pour tous vous remercier. Merci aux agents de la Ville de Belfort qui travaillent toute l'année pour rendre notre ville toujours plus belle. Merci à nos commerçants qui font le charme de Belfort et qui forgent son attractivité. Merci à nos associations et à leurs bénévoles qui œuvrent à travers plusieurs actions pour faire de Belfort une ville solidaire. Enfin, merci aux Belfortains, car c'est vous qui faites vivre notre ville.

La tradition des vœux est un moment important et j'aurai

le plaisir de vous accueillir à la cérémonie des vœux aux Belfortains, qui aura lieu le dimanche 18 janvier à 15 h 30 au gymnase Le Phare. Ce rendez-vous ouvert à tous permettra de partager un moment convivial ensemble, en profitant des nombreux spectacles au programme, avant de déguster la galette des rois.

Toute l'équipe municipale se joint à moi pour vous souhaiter une excellente année 2026.

Belle et heureuse année à Belfort !

Damien MESLOT
Maire de Belfort

BELFORT, MEILLEURE VILLE CYCLABLE DE SA CATÉGORIE

Bonne nouvelle pour les amateurs de vélo : la ville a été élue « meilleur climat vélo » parmi les villes de plus de 15 000 habitants, selon le Baromètre des villes cyclables.

Après l'enquête nationale menée par la Fédération française des usagers de la bicyclette (FUB) auprès des usagers de la route, Belfort a obtenu l'un des meilleurs classements de Bourgogne-Franche-Comté. Cette distinction reflète des années d'engagement pour encourager la pratique du vélo, sportive ou quotidienne.

Ville-étape du Tour de France à 33 reprises, Belfort est aussi engagée dans le développement d'infrastructures durables, avec 49 km d'aménagements cyclables reliant quartiers, espaces verts et zones d'activités, pour un cadre de vie toujours plus sain et dynamique.



Les cours « savoir rouler à vélo » pour les élèves d'écoles belfortaines

SUPER MAMIE REVIENT... ET SI C'ÉTAIT VOUS ?

Le concours Super Mamie du Territoire de Belfort, organisé par la Ville et le comité Super Mamie, revient le 22 février pour mettre à l'honneur les grands-mères dynamiques et engagées.



Élection Super Mamie 2025

Vous connaissez une super mamie... ou peut-être en êtes-vous une ? C'est le moment de candidater ! Les inscriptions sont gratuites et ouvertes jusqu'au 31 janvier. Pour participer, il suffit de contacter le 06 80 30 90 08.

CRITÈRES POUR PARTICIPER

- Être grand-mère
- Résider dans le Territoire de Belfort
- Être dynamique et engagée dans une association ou passionnée par un art ou un sport
- Souhaiter devenir ambassadrice de son club ou de son association

VENEZ APPLAUDIR LES SUPER MAMIES !

Le concours se déroulera le dimanche 22 février à 14 h 30 à la Maison du Peuple. Chaque candidate sera présentée par son enfant, recevra un hommage de ses petits-enfants et partagera une passion ou un talent avec le public. Les spectateurs pourront également profiter d'une ambiance festive : le groupe Fred et Steph proposera un voyage musical pop-folk, suivi de la Troupe du Cabaret Francky Folies.

INFOS+

- > Candidatures : 06 80 30 90 08
- > Spectacle : entrée gratuite, réservation sur belfort.fr

UN NOËL SOLIDAIRE POUR LES ÂÎNÉS DE BELFORT

Chaque année, la Ville de Belfort réaffirme son attachement à ses aînés en leur offrant un moment de convivialité et de partage à l'approche des fêtes de fin d'année.

En 2025, plus de 5 600 Belfortains âgés de plus de 65 ans ont bénéficié de cette attention, qu'il s'agisse du traditionnel colis de Noël ou du repas festif organisé en leur honneur.

DES COLIS POUR TOUS, MÊME À DOMICILE

Les 24 et 25 novembre, la salle des fêtes de Belfort a accueilli près de 3 700 personnes venues retirer leur colis de Noël. Pour ceux qui ne pouvaient pas se déplacer, la Ville de Belfort a organisé la livraison à domicile de près de 1 100 colis. Une initiative qui permet à chacun de profiter de cette attention.

UN ÉLAN DE SOLIDARITÉ VERS LES PLUS DÉMUNIS

Cette année encore, la générosité des aînés s'est exprimée à travers des dons. Environ 700 colis ont été offerts aux Restos du Cœur, renforçant ainsi les liens de solidarité entre les générations et envers ceux qui en ont le plus besoin.

Le colis de Noël et le repas des aînés sont des moments forts de la vie locale. Ils permettent de créer du lien, de rompre l'isolement et de partager un instant chaleureux avant les fêtes. Une belle manière de montrer que Belfort prend soin de ses habitants, à chaque étape de leur vie.



VŒUX DU MAIRE AUX BELFORTAINS

RENDEZ-VOUS DIMANCHE 18 JANVIER

Cette année encore, les Belfortains pourront assister à un spectacle inédit conçu spécialement pour eux. L'occasion de vivre un moment magique !

La direction de la Communication de la Ville en collaboration avec Pierre Enderlen alias PIHPOH, proposent un spectacle exceptionnel. Un cocktail étonnant d'artistes sera réuni pour partager un moment fort en émotions : performances artistiques, sportives et musicales rythmeront cet après-midi festif.

UN PROGRAMME DENSE

Un Fio Maravilha solaire par le groupe Live School Music accompagné par les élèves de l'EDDanse ; le retour du magicien David Silver ; du flying pole* par l'artiste street Vincent Regnault, champion du monde de pole dance ; un duo lyrique avec Serge Kakudji et David Demange ; une démonstration de tambours japonais par Kichigai Taiko ; un piano-voix sur Lettre à France

de Michel Polnareff par Nadau ; la rayonnante artiste Vanille et de la gymnastique rythmique par Belfort Gym. Comme l'année dernière, le spectacle et le discours du Maire seront traduits en langue des signes française grâce à deux interprètes : Coline Vieille-Marchiset et Florian Gerard.

Et pour couronner le tout, vous savourerez la traditionnelle galette des rois, préparée par les boulangers belfortains.

*pole dance qui ajoute de la suspension, du vol, et des effets de mouvement.

INFOS+

Dimanche 18 janvier à 15 h 30
Gymnase Le Phare
2, rue Paul-Kœpfer
Ouverture des portes à 14 h 30
Découvrir tous les artistes sur belfort.fr

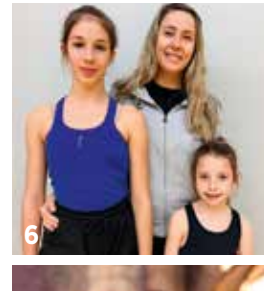

1. Vanille 2. Live School Music 3. Nadau
4. David Demange et Serge Kakudji
5. Elyne Clerc - Lollipop - Cie EDDanse
6. Olga entourée de Chloé et Rose, gymnastes
7. Vincent Regnault 8. Kichigai Taiko 9. David Silver

DONNEZ UNE SECONDE VIE À VOTRE SAPIN DE NOËL

Après les fêtes, la Ville de Belfort recycle votre sapin naturel ! Deux journées de ramassage des sapins de Noël sont prévues les mardis 6 et 20 janvier.

Les sapins collectés seront broyés puis transformés en paillage pour les espaces verts de la ville. Cette technique permet de protéger les sols et limiter l'arrosage.

COMMENT BÉNÉFICIER DE LA COLLECTE ?

Il vous suffit de déposer votre sapin naturel sur le trottoir, sans sac ni décoration, la veille à partir de 17 h, ou le jour même avant 8 h, en veillant à ne pas gêner la circulation des piétons.

Votre sapin n'est pas collecté le jour même ? Patience, il faut plusieurs jours aux équipes pour ramasser tous les

sapins. Vous pouvez aussi apporter votre sapin dans l'une des quatre déchèteries du Grand Belfort, où il sera également recyclé.



Lucile Mourey, agent du service Cadre de vie

ÉCLAIRAGE PUBLIC : BELFORT À NOUVEAU ÉCLAIRÉ TOUTE LA NUIT

Depuis le 1^{er} novembre, l'éclairage public est rallumé toute la nuit dans l'ensemble des rues de Belfort. Une décision rendue possible grâce à la modernisation complète du réseau lumineux de la Ville.

Le remplacement des anciens luminaires par des ampoules LED, plus performantes et beaucoup moins énergivores, a été accéléré ces dernières années. Ce vaste chantier permet non seulement de réduire la consommation d'électricité, mais aussi d'offrir aux Belfortains un éclairage plus doux, plus homogène et tout aussi efficace.

Plus économique et plus écologique, cette modernisation du réseau d'éclairage permet à la Ville de réaliser 440 000 euros d'économies chaque année, tout en améliorant le confort et la sécurité des piétons, cyclistes et automobilistes.

JEUNES À BELFORT : TOUT EST LÀ !

À Belfort, tout est là pour les 12-25 ans ! Se rencontrer, apprendre, se divertir, s'engager, trouver un job ou se former... la ville regorge de lieux et de services pensés pour eux. Dans ce dossier, on fait le tour des bons plans, des structures, des associations et des dispositifs qui facilitent la vie au quotidien et permettent de construire son avenir. Un guide pratique et concret pour profiter pleinement de la vie belfortaine.

Se rencontrer, co-worker

LIEUX DE VIE, D'ÉCHANGES ET D'INITIATIVES, LES STRUCTURES JEUNESSE DE BELFORT FAVORISENT LA RENCONTRE, LA CRÉATIVITÉ ET L'ENGAGEMENT.

1 Centres culturels et sociaux et maisons de quartiers

Onze centres culturels et sociaux ainsi que maisons de quartier contribuent à animer la vie locale. Ils organisent des ateliers créatifs, des sorties, des activités culturelles, sportives et de loisirs, ainsi que du soutien scolaire. Véritables lieux de rencontre et de solidarité,



ils accompagnent les projets collectifs et solidaires, encouragent les échanges et renforcent le lien social, en s'adressant à tous les âges, avec un programme particulièrement riche pour la jeunesse.

1 2 Les cybercentres

Situés au sein des maisons de quartier et centres culturels et sociaux, dix cybercentres répartis dans Belfort offrent un accès à des ordinateurs, imprimantes, au wifi et à un accompagnement personnalisé. Des ateliers, de l'aide aux devoirs et un soutien pour les démarches en ligne permettent



à chacun d'explorer le numérique à son rythme. Info Jeunes Belfort dispose également de huit postes en libre-service, ouverts à tous les jeunes jusqu'à 18 h en semaine et le samedi après-midi jusqu'à 17 h.

3 Les Antennes jeunesse

Aux Résidences, aux Glacis et à Bougenel, les antennes jeunesse accueillent les 11-17 ans autour d'ateliers artistiques, d'activités



sportives, de sorties culturelles et de projets collectifs ou citoyens. Véritables lieux d'échanges, d'initiatives et d'accompagnement, elles offrent un espace où les animateurs conseillent et orientent les jeunes dans leurs démarches liées à l'emploi, à la formation ou à la mobilité.



Les 12-25 ans en chiffres

4 Les bibliothèques municipales

Les bibliothèques municipales Léon-Deubel, La Clé-des-Champs et Les Glacis-du-Château offrent des espaces pour lire, travailler ou se détendre, avec wifi, zones calmes. Prêt gratuit pour les moins de 18 ans.



5 la B.U. Lucien-Febvre

La bibliothèque universitaire Lucien-Febvre met à disposition des étudiants 20 000 ouvrages, des salles de travail et espaces collectifs, des postes informatiques, et même une BU'vette pour des pauses aussi conviviales que studieuses.



6 Innovation Crunch Lab

À l'UTBM, le Crunch Lab, véritable laboratoire technologique ouvert à tous, est un lieu d'innovation et de partage où les idées prennent forme. Espaces de travail, salle modulable, coworking, Fab Lab, outils numériques et accompagnement de projets : ici, on crée, on expérimente, on innove ensemble.



7 Campus en action

Une quinzaine d'associations étudiantes, soutenues par la Ville, animent les campus : AE UTBM (Festival du Film d'un jour), Anim'toi (Arti'show), BDS de l'ESTA (ESTA Games)... Elles organisent des événements culturels et sportifs et mènent des actions solidaires ou écoresponsables.



8 Espaces citoyens intergénérationnels

Les E.C.I. rassemblent toutes les générations aux Glacis, aux Résidences et à Belfort Nord, ouverts à tous dès 18 ans, ou aux mineurs accompagnés. Échanges, débats, rédaction de CV ou visionnage d'un match de foot : de véritables espaces de vie où la citoyenneté se pratique et se partage au quotidien.



35,4 %

de la population de Belfort
a moins de 29 ans

(Source : Insee, au 1^{er} janvier 2025)



À BELFORT, EN 2025

5 collèges

7 lycées

11 établissements d'enseignement
supérieur (du Bac +1 au Bac +7)

3 541

collégiens

3 640

lycéens

5 685

étudiants

384

élèves inscrits au conservatoire
du Grand-Belfort Henri-Dutilleux

863

jeunes inscrits dans au moins
une bibliothèque

ÉQUIPEMENTS SPORTIFS

10 gymnases

5 stades (1 rugby,
4 football, 1 multisports)

2 piscines : Gabriel-Pannoux
et du Parc

1 patinoire

1 base nautique

+ Équipements spécialisés :
dojo, salle de boxe,
boulodrome, tir à l'arc, stands
de tir, tennis extérieurs et
couverts, site escalade, pistes
VTT, skate park...

S'engager

À BELFORT, LES JEUNES ONT MILLE FAÇONS DE PASSER À L'ACTION : DONNER DE LEUR TEMPS, S'IMPLIQUER DANS DES PROJETS QUI FONT BOUGER LA VILLE...



Un jeune en situation de bénévolat dans le cadre du service citoyen

Le service citoyen, c'est quoi ?

Le service citoyen est un pacte gagnant-gagnant, qui permet aux 16-30 ans de s'impliquer dans la ville en réalisant des heures de bénévolat dans des structures belfortaines en échange d'un coup de pouce financier pour passer : permis de conduire, brevet d'aptitude aux fonctions d'animateur en

accueils collectifs de mineurs, brevet national de sécurité et de sauvetage aquatique.

Des infos sur les financements en page 9



Budget participatif, pour et avec les habitants

Le budget participatif permet aux Belfortains de proposer et choisir des projets concrets pour Belfort. En 2025, après des ateliers collaboratifs, six projets autour du sport et de la nature ont été soumis au vote ; la végétalisation du parvis de la gare, retenue pour 2026, est dotée de 155 000 €. Un volet de

10 000 € est aussi réservé aux élus de CM2 du conseil municipal des enfants. Participer aux ateliers, c'est déjà agir pour sa ville !



Donner de son temps

Envie d'être utile, de rencontrer du monde ou de faire bouger les choses ? À Belfort, plus de 1 000 associations animent la ville, dont près de 70 (hors clubs sportifs) s'adressent directement aux jeunes. Culture, environnement, solidarité, vie étudiante...

chacun peut y trouver sa place, pour un projet ponctuel ou un engagement régulier. Des structures bien connues Croix-Rouge, Restos du Cœur... accueillent régulièrement des bénévoles motivés pour leurs actions de terrain.

Le service civique, un tremplin pour l'avenir

Ouvert aux volontaires de 16 à 25 ans durant 6 à 12 mois, le service civique permet de mener des missions d'intérêt général : culture, éducation, solidarité, environnement, sport... avec une indemnité d'environ 620 € par mois. Hortense Héliot, jeune parisienne de 24 ans, a ainsi rejoint sans hésiter le FIMU en février dernier : « En charge de la régie bénévole, j'ai énormément appris. Diplômée

d'une école de commerce, je voulais me réorienter vers la culture. Le Service civique, c'est une chance incroyable : on peut tester, apprendre, se tromper, comprendre si c'est vraiment notre voie. Et on est payé ! Je le recommande à 100 % ».

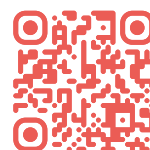

Hortense Héliot
service civique
au FIMU 2025



Astuces

et bons plans

DE NOMBREUX DISPOSITIFS ACCOMPAGNENT LES JEUNES BELFORTAINS POUR S'INFORMER, S'ÉQUIPER, PROFITER DE RÉDUCTIONS OU MONTER UN PROJET. LES COUPS DE POUCE À NE PAS MANQUER...

Info Jeunes Belfort et ses actions

Chaque année, plus de 11 500 jeunes franchissent les portes d'Info Jeunes Belfort (BIJ). Véritable guichet unique, il accompagne les jeunes pour s'informer, s'orienter, se loger, se former ou trouver un emploi, mais aussi pour des questions liées à la santé, à la vie quotidienne, aux associations étudiantes et à la mobilité internationale.

Accessible à tous, il dispose d'un cybercentre (p. 6), un service d'aide aux jobs, délivre les cartes avantages jeunes, et propose deux événements phares : le Forum des Jobs d'été (p. 11) et ÉTU'troc.

ÉTU'TROC

Forum étudiant de l'économie solidaire, ÉTU'troc soutient les étudiants dans le besoin grâce à une collecte de vêtements, vaisselle, linge, électroménager, livres...

En septembre prochain, devant la B.U. Lucien-Feuvre : troc, ateliers récup' et repas partagé rythmeront cette 7^e édition, placée sous le signe de la solidarité et de l'écologie. Un format prometteur, appelé à se développer.

CARTE AVANTAGES JEUNES 2025-2026

En vente dès le 1^{er} septembre, la carte Avantages Jeunes s'adresse aux moins de 30 ans. Pour 10 €, elle offre plus de 3 600 bons plans dans la région : culture, sport, loisirs, commerces, dont 202 avantages permanents à Belfort et 167 avantages uniques sous forme de coupons détachables. Deux journées ciné à 3,50 € et un bon en librairie de 6 € suffisent à l'amortir !

LE CLAP

Porté par le réseau Info Jeunes BFC, le Comité local d'aide aux projets permet aux jeunes de concrétiser leurs idées : événement, action solidaire, mission à l'étranger, exposition... Il accompagne le montage du projet, oriente vers des aides (CAP Jeunes, Région BFC) et peut prêter du matériel (sono, salle).

INFO+

3, rue Jules-Vallès
03 84 90 11 11
ijbelfort.com

Check Culture

La Ville offre aux 18-25 ans un chéquier culturel de 30 € - 6 coupons de 5 € - utilisable tout au long de l'année dans plus de 20 structures partenaires : cinémas, théâtres, librairies, concerts...

Pour en bénéficier, il suffit de résider à Belfort et de remplir le formulaire sur belfort.fr en joignant les justificatifs nécessaires.



Un indispensable :
mon chéquier
culturel d'une valeur
de 30 €



Service citoyen

En échange d'heures de bénévolat, les jeunes de 16 à 30 ans peuvent bénéficier d'une aide financière pour :

- le permis de conduire
750 € contre 80 h de bénévolat
- le BAFA
400 € contre 45 h de bénévolat
- le BNSSA
300 € contre 30 h de bénévolat

Par exemple, Nisa Erdogan a effectué 80 h de volontariat au BIJ et chez Inter'Actions : « J'ai pu étaler mon engagement sur deux mois. C'est une première expérience utile et un vrai coup de pouce financier pour passer mon permis, c'est ce dont j'avais besoin pour mon entrée en licence », confie-t-elle.

Pour plus d'informations et les modalités d'inscription, lire en p.3



Nisa a obtenu son
permis grâce au
service citoyen



Santé

et solidarité

DE NOMBREUX ORGANISMES SOUTIENNENT LES JEUNES FACES AUX QUESTIONS DE SANTÉ, DE BUDGET OU DE LOGEMENT.

LE CCAS

Le centre communal d'action sociale (CCAS) aide les jeunes en difficultés passagères. Il propose des aides financières ponctuelles pour l'alimentation, le transport ou l'achat de matériel professionnel. Il gère aussi le dispositif d'accès aux soins psychologiques (à partir de 21 ans) pour des séances avec un psychologue. Le CCAS oriente également vers les structures adaptées.

INFO+

03 84 54 56 56
14, bis rue du Général-Strolz



CENTRE DE PRÉVENTION ET D'ÉDUCATION FAMILIALE SIMONE-VEIL

Cet espace propose accueil, écoute et accompagnement sur la vie affective et sexuelle. Il offre des conseils et consultations gratuites et confidentielles sur la contraception, le dépistage et l'IVG, dans un cadre bienveillant et sans jugement.

INFO+

03 84 28 17 12
14B, rue des Entrepreneurs

MAISON DE L'ADOLESCENCE

L'accueil est gratuit et confidentiel pour les 11-25 ans. Des psychologues, médecins et éducateurs sont présents pour offrir une écoute immédiate. Si nécessaire, un accompagnement vers des structures adaptées est proposé.

Ce lieu est également une ressource pour les parents et les professionnels en contact avec les jeunes.

INFO+

03 84 57 43 10
3, rue Jules-Vallès

CSAPA

Le centre de soins d'accompagnement et de prévention en addictologie, propose écoute et accompagnement pour toutes les addictions : alcool, tabac, drogues ou jeux.

INFO+

03 84 22 31 39
6, rue du Rhône, Bâtiment A



CIDFF

Le centre d'information sur les droits des femmes et des familles accompagne chacun dans ses droits et démarches juridiques, et propose un soutien à la parentalité pour les familles.

Il favorise l'accès aux droits pour tous et informe sur les ressources disponibles.

INFO+

03 84 28 00 24
3, rue Jules-Vallès

MDPH

La Maison départementale des personnes handicapées, guichet unique d'accès aux droits et prestations pour les personnes handicapées, enfants et adultes.

INFO+

Centre des 4 As
03 70 04 89 89

Solidaire pour tous

Lorsque le budget ou le moral flanche, plusieurs structures peuvent soutenir les jeunes : Les Restos du Cœur, la Croix-Rouge, l'Armée du Salut et l'Épicerie solidaire distribuent repas, produits d'hygiène et vêtements. Pour s'équiper à moindre coût, la Ressourcerie 90 et la Ressourcerie Numérique proposent meubles, objets et ordinateurs à petits prix, tandis que le Maillon solidaire aide à réparer ou acheter un vélo d'occasion à tarif très réduit.

Pour les questions de logement ou de litiges (loyer, caution, consommation), le CSF Défense du consommateur, UFC-Que Choisir, UNPI 90 et le CIDFF accompagnent les jeunes et les informent sur leurs droits et l'égalité.

Enfin, Habitat Jeunes Belfort propose un hébergement et une restauration à tarif modéré, avec un suivi socio-éducatif pour aider à gérer le logement, la mobilité, l'emploi et la santé.

NUMÉROS D'URGENCE

15
SAMU

18
Pompiers

112
Numéro d'appel d'urgence européen

114
Numéro d'urgence pour les personnes sourdes ou malentendantes

116 117
Numéro pour joindre un médecin généraliste de garde

31 14
Numéro national de prévention du suicide

09 72 39 40 50
SOS Amitié



Se former

et trouver un job

TROUVER SA VOIE, SE FORMER, DÉCROCHER UN JOB : PLUSIEURS STRUCTURES AIDENT LES JEUNES À FRANCHIR CHAQUE ÉTAPE VERS L'AUTONOMIE ET L'INSERTION PROFESSIONNELLE.

Info Jeunes Belfort,
un relais pour l'emploi

Présent à Belfort depuis près de 40 ans, Info Jeunes Belfort accompagne les 16-30 ans dans leurs recherches de stage, apprentissage, job d'été ou emploi. Il propose également une mission insertion offrant un accompagnement personnalisé vers l'emploi, en lien avec les acteurs locaux. Le BIJ organise

aussi des ateliers individuels ou collectifs pour CV et lettres de motivation, ainsi que des conseils pratiques et une préparation aux entretiens.

INFO+

3, rue Jules-Vallès
03 84 54 56 95
rguessoum@mairie-belfort.fr

L'École de la Deuxième Chance

L'E2C Nord Franche-Comté à Belfort accueille environ 180 jeunes adultes de 17 à 30 ans sans diplôme ou peu qualifiés. Sur un parcours de 6 mois alliant formation et expérience en entreprise, elle aide à définir un projet professionnel, développer des compétences et

reprendre confiance en soi. La formation est gratuite, personnalisée et rémunérée environ 500 €, avec un taux d'insertion de 78 %.

INFO+

10, rue de Londres
03 84 27 58 67
www.e2c90.org

EPIDE, repartir du bon pied

L'EPIDE accueille 120 jeunes de 17 à 25 ans pour reprendre confiance et construire leur projet professionnel. Le dispositif est gratuit, en internat la semaine, et offre une allocation d'environ 460 € par mois. Le contrat dure huit mois, renouvelable

jusqu'à deux ans, et de nouveaux volontaires intègrent chaque mois l'aventure.

INFO+

Avenue de la Miotte
03 84 90 13 40
www.epide.fr

INFO JEUNES VOUS PROPOSE ÉGALEMENT
LE FORUM DES JOBS D'ÉTÉ : LE 19 FÉVRIER

La 22^e édition du Forum des Jobs d'été se tiendra à l'Atria, de 10 h à 17 h. Plus de 1 200 postes et une cinquantaine de stands permettront aux jeunes, y compris les mineurs, de rencontrer des employeurs, préparer leur CV, participer à des ateliers et découvrir des jobs à l'étranger. Un rendez-vous incontournable pour décrocher un emploi estival !

Apprendre un métier au CFA municipal Jackie-Drouet

Le CFA municipal accueille 550 apprentis par an. Les jeunes peuvent y entrer s'ils ont 15 ans dans l'année. Il propose 24 formations dans 5 grandes catégories de métiers : boulanger, pâtissier, chocolatier, boucher, coiffeur, mécanicien, commerçant, cuisinier, serveur, sommelier ou encore

barman. Du CAP au BP, en passant par le Bac pro, le BTM et les certificats de spécialisation, le CFA affiche un taux de réussite de 87 % et collabore avec 450 entreprises partenaires.

INFO+

2, rue René-Cassin
03 70 04 80 80
cfa.mairie-belfort.com

NOTEZ LA DATE

Journée portes ouvertes
samedi 14 mars



Des formations
à découvrir au
CFA municipal
Jackie-Drouet





BELFORT VU PAR... VOUS !



@_mickyway
somewhere in Heaven #belfort



@mlfl.13
october dump

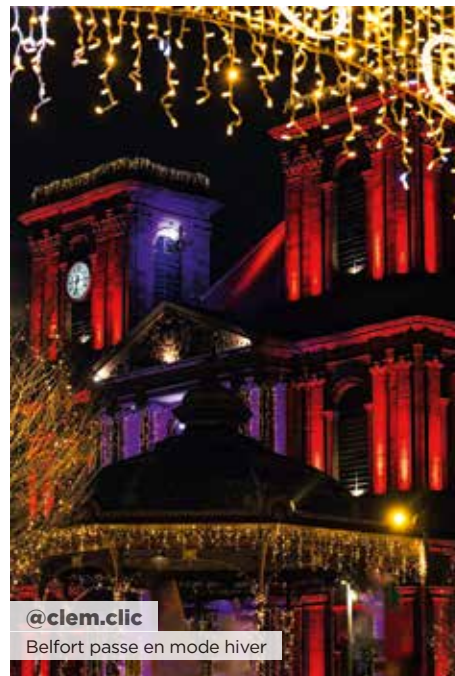

@clem.clic
Belfort passe en mode hiver



@toneandong
#belfort



@elkiwicamera et fabulous_skate
Petite session avec @fabulous_skate
& @reptilhunter



@marieduboisditlaroy
Marché Fréry

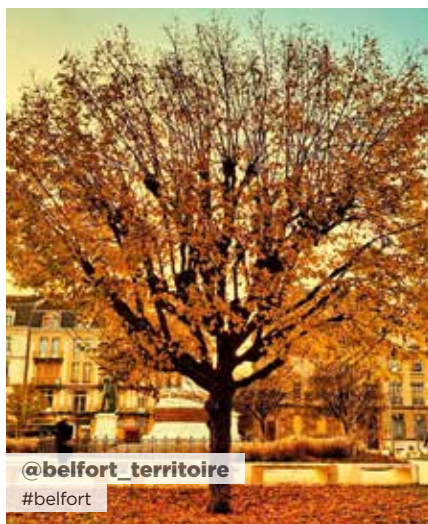

@belfort_territoire
#belfort



@cosy_boops
@belfortofficiel under smoke and lights

REPÉRAGES INSTAGRAM

Suivez-nous sur Instagram
@Belfortofficiel et publiez
vos photos en mode public
avec le #belfort
#belfortlove

À chaque numéro,
nous sélectionnons
nos préférées.
À vos smartphones.

#belfort #belfortlove

UN BARÈME POUR CALCULER LA VALEUR DES ARBRES

Un arbre, c'est bien plus qu'un décor ! Il filtre les particules fines, absorbe le CO₂ et fait baisser la température des villes en été. À Belfort, près de 10 000 arbres participent chaque jour à la qualité de l'air et au bien-être de tous. Leur utilité n'est plus à démontrer et leur valeur bien réelle : un barème permet de calculer précisément la valeur monétaire des arbres

selon leur taille, leur essence et leur emplacement. Ainsi, un arbre peut être estimé à plusieurs milliers d'euros comme le tilleul ci-contre évalué à 7 340 €. Le barème de l'arbre est utilisé pour sensibiliser, éviter les altérations et sanctionner en cas de dégradation.

Les arbres sont un patrimoine vivant à admirer... et à protéger !

Un tilleul à grandes feuilles dont la valeur est estimée à 7 340 €

FORÊTS DU FUTUR LE SALBERT, TERRAIN D'EXPÉRIMENTATION

Au cœur du Salbert, une nouvelle génération d'arbres prend racine. Pilotée par la Ville de Belfort en partenariat avec l'ONF, cette expérimentation s'inscrit dans le dispositif départemental « *Parcelles d'avenir* ». L'objectif : observer comment différentes essences s'adaptent au changement climatique, entre épisodes de chaleur,

sécheresses et pluies intenses. Après une première plantation de châtaigniers en 2019, une seconde parcelle a vu le jour début 2025, cette fois avec des chênes zéens. Il faudra plusieurs décennies pour mesurer comment ces essences se plaisent dans le sol belfortain. Les jeunes pousses font de 40 à 80 cm aujourd'hui.

MÉGOTS : PETIT GESTE, GRAND IMPACT !

Un seul mégot contient plus de 500 substances toxiques et libère des micropolluants jusque dans les rivières. À Belfort, on en compte jusqu'à 10 tous les 5 mètres ! Pour limiter ce fléau, la Ville a déjà installé plus de 61 mégotiers et équipe 90 % des corbeilles de rue d'éteignoirs à cigarettes. Partenaire d'Alcome, elle distribue aussi 2 500 cendriers de poche chaque année. Fumeurs, restaurateurs, cafetiers... chacun peut faire sa part : un mégot bien jeté, c'est un vrai souffle pour la ville et pour l'environnement !



Parcelle de châtaigniers plantée au Salbert en 2019

OPAH-RU : VOUS ACCOMPAGNER DANS VOS PROJETS DE RÉNOVATION

Une deuxième OPAH-RU est lancée ce début d'année dans le secteur Belfort-Nord Jean-Jaurès. Le Grand Belfort met un prestataire à votre disposition pour vous guider.



Un immeuble réhabilité avenue Jean-Jaurès

Grâce à l'OPAH-RU (opération programmée d'amélioration de l'habitat - renouvellement urbain), vous bénéficierez d'aides pour différents types de travaux de rénovation, parmi lesquels la lutte contre l'habitat dégradé, les économies d'énergie et le maintien à domicile.

UN ACCOMPAGNEMENT GRATUIT

Que vous soyez propriétaire occupant, bailleur ou copropriétaire, votre projet doit se situer dans le périmètre de l'OPAH-RU. L'objectif de l'opération est de rendre le secteur plus attractif en valorisant les logements et en agissant sur le cadre de vie. Gratuit, l'accompagnement concerne aussi bien les questions administratives que techniques et financières.

INFOS+

Urbanis
opah.grandbelfort@urbanis.fr
03 80 71 10 00

BUDGET PARTICIPATIF



Un panneau pour inciter à ne pas jeter son chewing-gum par terre



Grâce à l'enveloppe de 10 000 euros attribuée au Conseil municipal des enfants au titre du budget participatif, les jeunes conseillers ont pu concrétiser un projet de jeux urbains sur le thème du civisme.

Tous les enfants des classes de CM2 de Belfort ont voté pour leur projet favori parmi trois propositions. Les jeux urbains ont eu la faveur des élèves à 74 % des voix, face aux deux autres projets, un jeu de l'oie grandeur nature et un panneau pédagogique.

Le projet de jeux urbains consiste en l'installation de panneaux attrape chewing-gums au skatepark, au lycée

Gustave-Courbet et à la fontaine Denis-de-Rougemont, faubourg de France, où une cible panier de basket sera également posée sur une poubelle, afin d'inciter à jeter ses déchets de façon ludique. Une autre cible panier de basket est prévue sur l'aire de jeux François-Mitterrand, ainsi qu'une roue du civisme proposant une action à réaliser dans la journée. Ces jeux urbains ont été installés début octobre.

LES BONNES RÉOLUTIONS POUR BIEN VIVRE ENSEMBLE

MÉGOTS



LE GESTE CITOYEN

- Je jette mes mégots dans des cendriers ou poubelles.

L'ASTUCE EN +

- ✗ Les mégots polluent l'eau et les sols. Ne pas les jeter par terre.
- ✓ Des cendriers et des poubelles avec éteignoirs sont disponibles dans les rues.

AIDE AUX PERSONNES



LE GESTE CITOYEN

- Je viens en aide aux personnes esseulées ou en difficulté.
- Je m'assure que les personnes vulnérables de mon entourage vont bien.

L'ASTUCE EN +

- ✓ Registre d'alerte et d'urgence pour aider les personnes fragiles ou isolées en cas de risques exceptionnels (canicules, grands froids, inondations...).



ANIMAUX DOMESTIQUES



LE GESTE CITOYEN

- Je signale un animal abandonné ou maltraité.

L'ASTUCE EN +

- ✓ Animal en détresse ? Appelez le 17 ou la Police municipale au 03 84 54 27 00
- J'identifie mon chien ou mon chat (tatouage ou puce).
- Je tiens mon chien en laisse.

L'ASTUCE EN +

- ✓ Guide *Mon animal en ville*



ENTRETIEN DES TROTTOIRS



LE GESTE CITOYEN

- Je taille mes haies pour ne pas gêner le passage des usagers sur le trottoir.

L'ASTUCE EN +

- ✓ Horaires autorisés pour les travaux de jardinage et bricolage sur belfort.fr

- Je désherbe le trottoir côté habitation.

L'ASTUCE EN +

- ✓ La Ville désherbe le trottoir côté chaussée

- Je déneige le trottoir devant mon habitation.

L'ASTUCE EN +

- ✓ Du sel est à la disposition des habitants : voir la carte des points de retrait.



POUBELLES



LE GESTE CITOYEN

- Mon bac sur le trottoir ne doit pas gêner le passage des usagers (piétons, poussettes, PMR...)

L'ASTUCE EN +

- ✓ Pensez à rentrer vos bacs rapidement après le ramassage des déchets.

DÉJECTIONS CANINES



LE GESTE CITOYEN

- Je ramasse les déjections de mon chien

L'ASTUCE EN +

- ✓ 84 distributeurs de sacs à disposition dans toute la ville.



VÉLOS, TROTINETTES



LE GESTE CITOYEN

- Je respecte le code de la route et j'adopte un comportement et des équipements qui assurent ma sécurité et celle des autres.

L'ASTUCE EN +

- ✓ Vélos et trottinettes électriques sur la route ou les pistes cyclables, PAS sur les trottoirs.

DÉPÔTS SAUVAGES, ENCOMBRANTS



LE GESTE CITOYEN

- Je ne dépose pas de déchets en dehors des conteneurs ou des bacs.

L'ASTUCE EN +

- ✓ Pour signaler un dépôt sauvage : Allô voirie 0800 202 505.

- ✓ Conteneur plein ? Je dépose mes déchets au conteneur le plus proche et j'avertis le service au 03 84 90 11 71.

- ✓ Service gratuit d'enlèvement des gros encombrants sur rdv.



TRI DES DÉCHETS



LE GESTE CITOYEN

- Je n'utilise pas de sacs poubelles pour protéger mon bac jaune.
- Je dépose mes emballages et papiers en vrac, et non imbriqués, dans le bac jaune.

L'ASTUCE EN +

- ✓ Les emballages dans des sacs ou emboîtés les uns dans les autres ne peuvent pas être recyclés.

BIODIVERSITÉ



LE GESTE CITOYEN

- Dans les espaces naturels, je ne sors pas des pistes balisées pour éviter de dégrader le milieu.

L'ASTUCE EN +

- ✗ Je ne nourris pas les cygnes et les canards
- ✓ Les cygnes sont protégés. Ils ne doivent pas être nourris (risques d'étouffement)
- Si je rénove ma maison, je contacte la Ligue de Protection des Oiseaux pour m'assurer de ne pas détruire d'espèce protégée.

L'ASTUCE EN +

- ✓ Les hirondelles sont protégées. Il est interdit de détruire leurs nids.

ANIMAUX INDÉSIRABLES



LE GESTE CITOYEN

- Je ne nourris pas les pigeons afin de ne pas attirer les rats.

L'ASTUCE EN +

- ✓ En cas de dégâts causés par les animaux nuisibles, remplissez la déclaration en ligne.



- Moustique tigre : je vide toutes les coupelles et autres réserves d'eau stagnante aux alentours.

- Frelon asiatique : s'il y en a dans ma propriété en période d'activité je le signale sur frelon.com et je fais retirer le nid par une entreprise spécialisée.



JEUNES CITOYENS EN ACTION : LE NOUVEAU CONSEIL MUNICIPAL DES ENFANTS PREND SES FONCTIONS

Cet automne a eu lieu l'élection du nouveau conseil municipal des enfants (CME). Une année d'engagement débute pour cette nouvelle mandature, prête à contribuer de façon active à la vie municipale.

Le 12 novembre dernier, 33 élèves de CM2, élus par leurs camarades, ont fait leur entrée dans la salle du conseil municipal. Avec beaucoup de fierté, ils ont visité le cabinet du Maire, adopté la Charte du conseiller municipal junior et l'écharpe tricolore a été remise au maire junior et ses adjoints. Ces élus juniors, représentant les écoles primaires de Belfort, s'engagent à porter la voix de leurs pairs, à imaginer et concevoir des projets au service de l'intérêt général. Ils se retrouveront chaque mercredi de cette année pour participer à des séances plénières, à des commissions citoyennes ou de travail. Lors de ces rendez-vous, ils pourront mieux comprendre le rôle des institutions, s'initier à la prise de parole en public, réfléchir et coconstruire des actions concrètes.

« Cela faisait longtemps que j'avais envie d'intégrer le CME et cette année je peux m'y investir », souligne Marius Marguier. Le maire junior



Les élus juniors posent lors de l'installation du conseil municipal des enfants



Le Maire junior et ses adjoints après la validation de la Charte du conseiller municipal junior

plein d'ambition indique même vouloir plus tard se présenter en tant que Maire de Belfort.

Cette année, les jeunes élus concentreront leur énergie sur différents axes : la solidarité, l'environnement et le cadre de vie, la citoyenneté et le civisme ainsi que le droit et la vie des enfants.

Le conseil municipal des enfants représente souvent un premier pas vers l'engagement citoyen. En participant à la vie de la collectivité, les élus juniors apprennent à s'exprimer, à travailler en groupe et à débattre. Cette expérience leur permet de gagner en confiance, en autonomie et en estime de soi.

« Notre volonté est de donner aux enfants des outils pour devenir des citoyens de demain, conscients des enjeux de notre société », explique Myriam Loulida, chargée de l'animation du CME.



DÉCOUVREZ LES
PORTRAITS DES
ÉLUS JUNIORS

RELAIS PETITE ENFANCE

ACCOMPAGNER LES PARENTS



Le Relais petite enfance accompagne les parents en quête d'un mode de garde pour leur enfant. Il est aussi un lieu d'accueil et d'information pour les assistantes maternelles.

Le Relais petite enfance est un service de la Ville de Belfort qui assure plusieurs missions : informer les familles sur les modes de garde possibles pour leurs enfants, accompagner les parents dans les démarches administratives liées à leur garde, proposer des accueils collectifs pour les enfants et les assistantes maternelles et leur offrir la possibilité de se former régulièrement.

INFORMER ET ACCOMPAGNER

« Nous étudions avec les parents qui le souhaitent le mode de garde le mieux adapté pour eux et pour leur enfant » explique Isabelle Lebeau, directrice du Relais petite

enfance. « Il existe de nombreuses possibilités : accueils collectifs gérés par la Ville ou privés, accueil individuel chez une assistante maternelle agréée ou une garde à domicile. Nous accompagnons les parents qui le souhaitent pour inscrire leur enfant, effectuer les demandes d'aides dont ils peuvent bénéficier ou pour embaucher une assistante maternelle agréée. »

FORMER LES ASSISTANTES MATERNELLES

Autre mission du Relais petite enfance : accompagner les assistantes maternelles. « En tant que salariées des parents employeurs, elles ont droit à une formation

continue » précise Isabelle Lebeau. « Notre rôle est de les encourager à se former régulièrement, nous organisons par exemple des moments d'accueil pour elles et les enfants, avec la participation de différents partenaires de notre réseau petite enfance qui leur présentent ce qui existe en faveur du bien-être et de l'éveil de l'enfant. » Une bibliothèque d'ouvrages spécialisés sur la petite enfance est également à leur disposition.



Isabelle Lebeau, directrice du Relais petite enfance

INFOS+

Relais petite enfance, accueil sur rendez-vous, rue Georges-Pompidou ou à la permanence au multi-accueil Les petits créatifs, 7, rue Léon-Stehlin 03 84 54 24 09 rpe@mairie-belfort.fr

RENDEZ-VOUS

FORUM SUR LES MODES DE GARDES
Vendredi 6 mars 15 h 30 - 19 h 30
Salle des fêtes

PRÉSERVER LE PATRIMOINE ÉCRIT, L'AUTRE MISSION DES BIBLIOTHÈQUES MUNICIPALES

Les bibliothèques municipales de Belfort veillent à la préservation d'un précieux héritage : un fonds patrimonial d'ouvrages rares, anciens ou précieux, dont certains datent de 1483.



Clémence Tariol, responsable patrimoine et conservation dans les réserves des bibliothèques municipales de Belfort

De nombreux ouvrages proviennent des saisies révolutionnaires, notamment du couvent des Capucins. Parmi les pièces remarquables : une édition originale de l'Encyclopédie de Diderot et d'Alembert, le fonds Dreyfus consacré aux sciences humaines ou la spectaculaire collection du docteur Mennerat, l'une des plus importantes au monde sur le jeu d'échecs avec près de 20 000 ouvrages ! Chaque année, les bibliothèques municipales enrichissent ce fonds patrimonial autour de l'histoire militaire

et ouvrière de Belfort ou d'auteurs locaux comme Léon Deubel et Louis Pergaud. Conservés dans des conditions strictes, ces trésors inventoriés avec soin sont consultables sur demande. Ils feront l'objet d'une valorisation au sein de la programmation culturelle des bibliothèques municipales en 2026.



L'ouvrage du fonds patrimonial des bibliothèques municipales de Belfort : *Travaux de Mars ou la fortification nouvelle tant régulière, qu'irrégulière* (1671) de Manesson-Mallet, Allain



PLUS D'INFOS SUR LE FONDS PATRIMONIAL
DES BIBLIOTHÈQUES MUNICIPALES BELFORTAINES

NUIT DES CONSERVATOIRES : UNE ÉDITION ANNIVERSAIRE À BELFORT

Le conservatoire du Grand Belfort Henri-Dutilleux fêtera ses 10 ans à l'occasion d'une Nuit des conservatoires exceptionnelle, vendredi 30 janvier. Concerts, food truck et espace détente seront au menu !

L'établissement vibrera dès la fin d'après-midi au rythme des concerts et spectacles donnés par les élèves et professeurs, répartis dans quatre lieux emblématiques : l'auditorium, l'amphithéâtre, le préau et le studio de danse.

10 ANS, 10 REPRÉSENTATIONS

La soirée s'ouvrira sous le préau au son entraînant de la batucada Batuca Noventa, ensemble de percussions brésiliennes qui promet de lancer la fête dans une ambiance haute en couleur. Elle se poursuivra avec dix représentations mêlant musiques traditionnelles, baroque, jazz, musiques

actuelles, classique et danse contemporaine. Pour prolonger la soirée, un food truck et un espace détente seront installés sous le préau pour partager un moment convivial en musique, toujours ! Un programme varié et ouvert à tous, reflet de la richesse artistique et de la vitalité du conservatoire, inauguré il y a dix ans.

INFOS+

Vendredi 30 janvier,
de 17 h 30 à 23 h 30
Conservatoire du Grand
Belfort Henri-Dutilleux,
1, rue Paul-Kœpfler
03 84 54 27 52.

Entrée libre et gratuite



Conservatoire du Grand Belfort Henri-Dutilleux de nuit



Jazz'ymut avec Séverine Zidane au chant, Samuel Aznar au piano, Jean-Philippe Apro à la guitare et au chant, Christian Lassaune à la basse et Malo Thiery à la batterie

DANS LES COULISSES DES MUSÉES DE BELFORT

En marge des salles d'exposition, derrière les portes closes des réserves, s'anime tout un univers : celui du soin porté au patrimoine par l'équipe scientifique des musées de Belfort.

À peine 15 % des collections sont visibles du public ! Le reste est conservé dans les réserves, sous l'œil attentif des agents du musée. Des milliers de tableaux, sculptures, dessins et objets du quotidien y sont inventoriés, conditionnés et surveillés dans un environnement où rigueur et passion se mêlent. Rien n'y est laissé au hasard. Température et hygrométrie sont surveillées de près.

INVENTAIRE, PROTECTION ET RESTAURATION

Si certaines œuvres des réserves sont prêtées pour des expositions temporaires, d'autres rejoindront bientôt les espaces du futur musée d'Art de Belfort – donation Maurice-Jardot, après les travaux d'extension. Entre inventaire, conditionnement minutieux et restaurations assurées par des professionnels agréés, l'équipe scientifique mène un travail de fond essentiel à la préservation du patrimoine belfortain.



PLUS D'INFOS SUR LES COULISSES DES MUSÉES : RESTAURATION, TRANSPORT D'ŒUVRES...



LA RESTAURATION

Léa Henry tient un tableau de Gustave Courbet, *Le château de Chillon*, 1874, huile sur toile, n° inv A.33, pièce majeure des Beaux-Arts. L'œuvre revient d'un atelier de restauration après un long travail sur les craquelures et le vernis jauni. Ce tableau avait été confié à une restauratrice avec le soutien de la Direction régionale des affaires culturelles (DRAC).



L'ENCADREMENT

Dans l'atelier, les agents techniques des musées Étienne Gehant et Sébastien Billiotte fabriquent des passe-partout sur mesure. Ces encadrements intérieurs protègent les œuvres tout en sublimant leur présentation future.



LES RÉSERVES

Léa Henry, assistante de conservation chargée de la régie des œuvres se rend dans l'une des réserves des musées de Belfort. De nombreuses œuvres non exposées - tableaux, dessins, sculptures, objets du quotidien - patientent sur des grilles, des étagères ou dans des boîtes soigneusement étiquetées et conditionnées.



LE CONDITIONNEMENT

Chaque œuvre est conditionnée avec soin par les agents des musées formés à cette tâche très particulière. Emballage de conservation, papier bulle ou boîtes spécialisées. Numéros d'inventaire et état sanitaire sont consignés dans une base de données numérique.



LE TRANSPORT

Passagère de prestige, cette œuvre quitte les collections des musées de Belfort pour un musée européen. Léa la range dans une caisse spéciale qui maintient la température et une hygrométrie constantes pour son voyage.



DELIZIOSA

Marguerite Barkat et son mari ont décidé de concrétiser leur passion en ouvrant leur propre pizzeria, Deliziosa. Lui, passionné de pizza, et elle, fière de ses origines italiennes, ont créé un lieu chaleureux et convivial pour partager leur amour de la cuisine italienne. Un lieu où l'on peut déguster des pizzas napolitaines cuites au feu de bois, préparées avec des produits italiens. La carte propose une large sélection : pizzas à la viande, végétariennes, à base de tomate ou de crème. Deliziosa offre la possibilité de manger sur place, de réserver pour un événement ou de commander à emporter.

40, avenue Jean-Jaurès

Tous les jours de 11 h 30 à 14 h et de 18 h 30 à 23 h, le dimanche de 18 h 30 à 22 h 30

03 84 26 45 29 / deliziosa.fr / Facebook : Pizzeria Deliziosa



POSTRES L'ATELIER

Pâtissier passionné depuis 20 ans, Romain Gonzalez réalise enfin son rêve : ouvrir sa propre boutique, Postres l'atelier. Après plusieurs années d'expérience en restauration, il a choisi de se lancer en solo dans un lieu qui lui ressemble : un nouvel espace où il propose à la fois des gâteaux, viennoiseries et pâtisseries maison, mais aussi un salon de thé avec service barista pour déguster sur place. Autre particularité : Romain organise des cours de pâtisserie collectifs, ouverts aux amateurs et débutants où chacun repart avec sa création et la recette du chef. Sa spécialité ? Le Paris-Brest, à retrouver aussi bien en boutique qu'en atelier.

192, avenue Jean-Jaurès

Mardi, jeudi, vendredi de 9 h 30 à 13 h 30 et de 17 h à 19 h, samedi de 9 h 30 à 18 h et dimanche de 09 h 30 à 17 h

07 68 99 70 57 / postres.romaingonzalez@gmail.com / postres-atelier.com / Instagram : @postres_atelier

OUVERTURE DES COMMERCE LE DIMANCHE À BELFORT LES DATES À RETENIR POUR 2026

La Ville de Belfort offre la possibilité aux commerçants d'ouvrir le dimanche. En concertation avec les professionnels du commerce et les associations, dix dimanches ont été retenus pour les commerces, et cinq pour les concessions automobiles.

Les commerces ouvriront leurs portes les dimanches suivants :

- > 11, 18 et 25 janvier
- > 24 mai
- > 28 juin
- > 5 juillet
- > 29 novembre
- > 6, 13 et 20 décembre

Les concessions automobiles ouvriront cinq dimanches dans l'année :

- > 18 janvier
- > 15 mars
- > 14 juin
- > 13 septembre
- > 11 octobre



HUGO LE FLEURISTE

Après une reconversion, Hugo Mathieu a choisi de se consacrer à sa nouvelle passion : les fleurs. Il ouvre aujourd'hui à Belfort une boutique de 200 m², à la fois moderne et chaleureuse, où il propose un large choix de fleurs coupées, plantes et compositions florales. Spécialisé dans les mariages, il offre des prestations clés en main. Travaillant avec des producteurs européens, il veille à la fraîcheur et à la qualité de ses arrivages, pour particuliers comme professionnels.

63, rue de Besançon

Du lundi au samedi de 8 h 30 à 19 h 30, et le dimanche jusqu'à 13 h 30

03 84 21 35 11 / hugolefleuriste.fr / Facebook : Hugo le Fleuriste



LES TRÉSORS D'HEIMY

Passionnée par les arts manuels et la décoration, Josée Hemery a choisi, après une reconversion, de réaliser son rêve : ouvrir sa propre boutique. Installée en Vieille-Ville de Belfort, son concept store réunit mobilier, objets déco et papeterie, tous originaux et issus de savoir-faire français. Pour Josée « *chaque objet raconte une histoire* » qu'elle prend plaisir à partager avec ses clients.

5, rue du Général Roussel

Du mardi au jeudi de 10 h à 12 h 30 et de 14 h à 19 h, et le vendredi samedi de 10 h à 19 h

03 10 46 99 72 / les-tresors-dheimy.fr / Instagram : @lestresorsdheimy



LEGACY

Après avoir créé Update Store, le Belfortain Philippe Forestier ouvre une nouvelle boutique dédiée à l'homme : Legacy. Chic, moderne et épurée, l'enseigne propose des tenues complètes dans un univers à la fois classique et minimaliste. Philippe Forestier mise sur des marques exclusives, alliant style, qualité et fabrication responsable. Les clients peuvent aussi profiter d'un service de *personal shopper*, ainsi que d'une sélection de bougies et accessoires. Legacy dispose d'un espace barista, où il sera possible dès les beaux jours de profiter de la terrasse pour une pause-café.

15, boulevard Sadi-Carnot

Du mardi au vendredi de 10 h à 12 h et de 14 h à 19 h et le samedi 10 h à 19 h

03 39 02 03 15 / Instagram : @legacy.belfort

DES PATINEURS BELFORTAINS S'ENVOLENT POUR LES ÉTATS-UNIS

Quatre équipes de l'ASMB Danse et ballet sur glace se sont qualifiées pour la Gold Cup et la Nations' Cup. Elles se mesureront à d'autres patineurs talentueux du monde entier, du 22 au 26 avril, aux États-Unis.

Les 90^e Rugissants vont à nouveau traverser l'Atlantique cette année pour participer à la Nations' Cup (catégories novices, juniors et seniors) et la Gold Cup (adultes et open), aux États-Unis ! L'équipe seniors de l'ASMB Danse et ballet sur glace ne sera pas seule à prendre l'avion, puisque trois autres équipes sont qualifiées pour participer à cette compétition mondiale qui se tiendra à Lansing, dans l'état du Michigan, du 22 au 26 avril.

Les Mini Lions (âgés de 8 à 16 ans), équipe composée de 15 filles et deux garçons, les Lionceaux (12 à 17 ans), 14 filles, les Rebel' Lions (plus de 18 ans), 24 patineurs dont un garçon, et l'équipe seniors des 90^e Rugissants (15 ans et plus) qui compte 20 membres dont deux

garçons : 74 patineurs, une dizaine d'accompagnateurs et quatre coaches, soit 88 personnes au total seront du voyage !

DES ÉQUIPES DU MONDE ENTIER

« La Nations' Cup est l'équivalent d'un championnat du monde. Elle a lieu tous les deux ans et rassemble des équipes en provenance du monde entier qui se sont qualifiées à domicile », résume Karine Huguenin Houot, présidente du club.

Chaque équipe devra présenter un programme libre de 4 à 5 minutes sur le thème de son choix, puis un exercice chorégraphique imposé sur le thème du temps. Les 90^e Rugissants s'entraînent chaque semaine à raison d'une heure



Les patineuses de l'ASMB Danse et Ballet en entraînement

30 sur glace et une heure au sol pour travailler les programmes qu'ils présenteront durant toute la saison 2025-2026. L'ASMB Danse et ballet sur glace, très active en compétition, a organisé pour la

seconde fois les Championnats de France de Ballet sur Glace en mai 2025 et participe régulièrement à la Nations' Cup. En 2023, deux équipes s'étaient déjà envolées pour les États-Unis.

RENDEZ-VOUS



10 ET 11 JANVIER 17^E TOURNOI INTERNATIONAL DE JUDO

Samedi 10 et dimanche 11 janvier, ce rendez-vous incontournable organisé par l'ASM Belfort judo se tiendra au gymnase Le Phare à Belfort, de 9 h à 18 h. Près de 1 000 judokas, poussins, benjamins, minimes et cadets de France et d'Europe vont s'affronter sur les tatamis.

► Ouvert au public, entrée libre



24 ET 25 JANVIER TOURNOI DE FUTSAL

L'ASMB Foot organise son tournoi de futsal au gymnase Le Phare à Belfort. Il rassemblera une cinquantaine de clubs de la région. Le samedi 24 janvier de 9 h à 17 h 30 : rencontres U11 et U12 ; dimanche 25 janvier : rencontres U13. Le public est attendu nombreux pour encourager les jeunes sur le terrain !

► Entrée libre



24 ET 25 JANVIER MEETING DE NATATION

Environ 200 nageurs de toutes catégories, issus des clubs de la région et du Grand Est, se retrouveront à Belfort pour le meeting de natation organisé par l'ASM Belfort natation. Rendez-vous dès 9 h à la piscine Gabriel-Pannoux les samedi 25 et dimanche 26 janvier : le matin, place aux séries, en équipes, et finales l'après-midi.

► Entrée libre

MUSÉE DE LA MÉCANOGRAPHIE

HISTOIRE D'UNE FOLLE ÉPOPÉE

INFORMATIQUE À BELFORT

Au cœur du Techn'hom, le musée de la mécanographie raconte près d'un siècle d'aventure industrielle, lorsque Belfort fut l'un des berceaux français du traitement automatisé des données.

C'est une visite insolite qui replonge dans les premières heures de l'informatique, bien avant les claviers et les écrans. Créé et animé par d'anciens salariés de la société Bull, le musée de la mécanographie réunit des machines emblématiques, toutes restaurées et en état de marche. Calcul, tri, classement, sauvegarde... « Ces machines ont équipé les plus grandes administrations et entreprises françaises. Elles étaient robustes, précises et permettaient un traitement automatisé des données », raconte Yves Mougey, président de l'association Patrimoine Belfortain de l'Industrie et de l'Informatique (PB2I).

Installée à Belfort dès 1960, la société Bull a compté jusqu'à 2 500 salariés. De la mécanographie à cartes perforées des années 1930 aux calculateurs électroniques des années 1970, la visite fait revivre l'époque où les données



Yves Mougey, président de l'association, en visite au musée de la mécanographie



se lisaient sur de petits cartons troués : les ancêtres de nos bases de données modernes !

UNE ÉVOLUTION FULGURANTE

Le parcours permet d'admirer la tabulatrice BS 120, calculatrice électromécanique capable d'effectuer les opérations de base, des comparaisons logiques et de mémoriser des informations. Plus loin, les visiteurs découvrent des imprimantes géantes, comme la célèbre Mathilde, utilisée jusque dans les années 2000. Remises en marche par les bénévoles, ces machines impressionnent par leur

ingéniosité : leviers, engrenages, relais et diodes racontent l'évolution rapide de la technique. Un patrimoine industriel vivant, à découvrir, pour sentir battre le cœur de l'histoire industrielle belfortaine au rythme des cliquetis des machines.

INFOS+

Musée de la mécanographie
Techn'hom 2 – Bâtiment 9
5, rue Jacqueline Auriol
pb2ibelfort@gmail.com
06 71 72 24 95 - pb2i.free.fr

Visites les mercredis : 9 h - 12 h
sur rendez-vous à
partir de 6 personnes

CANARD SKATE CLUB BELFORT

UNE ÉCOLE DE LA VIE

Créé en 2020, le Canard Skate Club Belfort est devenu en quelques années un véritable vivier de jeunes talents.

À 10 et 13 ans, Mya et Paul incarnent la nouvelle génération de riders belfortains. Casque vissé sur la tête, ils enchaînent les figures avec une aisance impressionnante sur la rampe. « *Je n'ai pas peur, j'aime la sensation* », explique simplement Mya. Niché dans un local de 35 m², dans un passage du faubourg de France, ce repaire a été créé de toutes pièces par Valentin Novo, luthier de métier et skateur autodidacte.

Compétiteur de longue date, aujourd'hui numéro 1 français dans sa catégorie en bowl, il a passé son brevet fédéral pour encadrer les

jeunes et transmettre sa passion. « *Le nom Canard Skate Club vient d'un délire entre copains. Mais aujourd'hui, il symbolise surtout l'entraide : ici, les plus expérimentés guident les plus jeunes, comme une maman canard avec ses canetons !* »

APPRENDRE À SE DÉPASSER

Quarante adhérents, de 6 à 55 ans, s'y retrouvent chaque semaine pour apprendre, s'amuser et repousser leurs limites. Le vendredi soir est réservé aux compétiteurs. Plusieurs jeunes

brillent déjà sur les podiums régionaux et nationaux, à l'image de Paul Mathiot et Mya Gronda, ou encore de Simon Paquier. Une belle récompense pour ce club 100 % autofinancé, où chaque euro de cotisation est réinvesti dans le matériel et les déplacements.

« *C'est un sport qui demande surtout de la motivation. J'ai vu des enfants timides prendre confiance en eux, apprendre à se relever après une chute et à se dépasser* », ajoute Valentin.

Les membres parcourent parfois plus de 35 000 km par an pour

s'entraîner sur des bowls ou skateparks, de Lyon à Fribourg en passant par le sud de la France. Partout, ils portent fièrement l'esprit du Canard Skate Club : fun, motivation et solidarité. Plus qu'un sport, une vraie école de la vie !

INFOS+

Canard Skate Club
40, faubourg de France
Facebook : Canard Skate Club
Instagram : @canardskateclub



Champion Grand Est, Paul Mathiot a aussi remporté la Coupe d'Alsace en 2025



Valentin Novo (au centre), entouré des compétiteurs du club : de gauche à droite, Louis Novo, Paul Mathiot, Lucie Ramel, Mya Gronda et Simon Paquier

LE RECENSEMENT, UN ACTE CIVIQUE ET OBLIGATOIRE

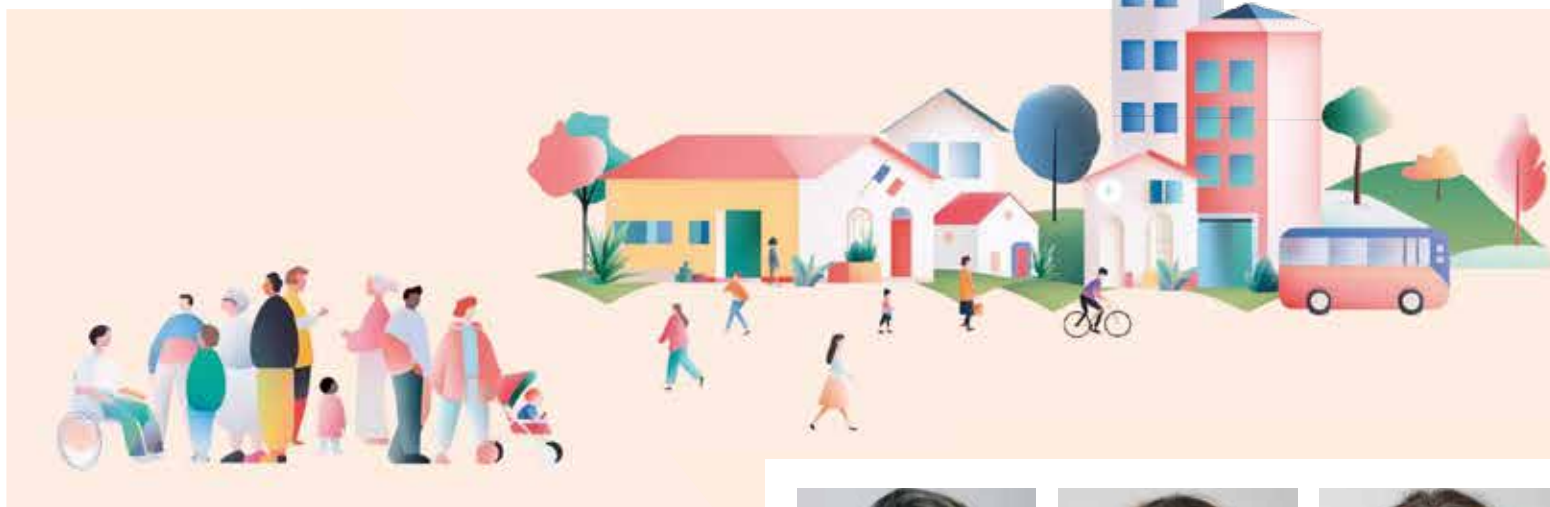

Chaque début d'année, la Ville de Belfort participe au grand recensement national piloté par l'INSEE.

Derrière cette opération, à la fois civique et obligatoire, se cache un enjeu concret : mieux connaître la population pour adapter les équipements, les transports, les écoles ou les logements aux besoins réels des habitants.

En 2026, le recensement se déroulera du 15 janvier au 21 février. Il concernera 2 268 logements, répartis sur 472 adresses tirées au sort par l'INSEE à partir du répertoire d'immeubles localisés (RIL). Chaque année, environ 8 % des logements belfortains sont ainsi recensés, de manière à représenter tous les quartiers, qu'il s'agisse d'habitat collectif ou individuel.

Les foyers concernés recevront début janvier un courrier du Maire les informant du passage d'un agent recenseur. Dix agents municipaux, tous formés et volontaires, se rendront sur le terrain. Ils seront facilement identifiables grâce à leur carte officielle avec photo. Attention donc aux faux agents ou aux sites frauduleux. Le recensement est gratuit, et aucune donnée ne peut être utilisée à des fins administratives ou fiscales.

La participation est simple : il suffit de remplir une feuille de logement et autant de bulletins individuels que de personnes vivant dans le foyer. La réponse en ligne sur le-recensement-et-moi.fr est encouragée : c'est plus rapide, plus sûr et plus écologique. Pour ceux qui préfèrent le papier, les agents recenseurs accompagneront les habitants, en convenant d'un rendez-vous selon leurs disponibilités, y compris le soir ou le week-end.

DONNÉES CONFIDENTIELLES

Toutes les réponses sont strictement confidentielles. Elles sont transmises à l'INSEE, qui les exploite de façon anonyme. Les résultats seront connus dans un an et permettront de savoir combien de personnes vivent à Belfort, leur âge, leur profession, leurs conditions de logement... Autant d'informations essentielles pour préparer l'avenir.



Amel
KHEROUAA



Angélique
DELORME



Faustine
RAGONNET



Mélissienne
BONATON

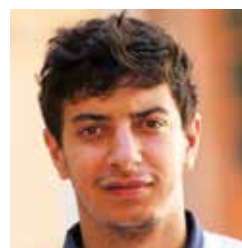

Mohamed
BENDRISS



Natacha
VERSTAEVEL



Pierre
BENOIT



Quentin
GUIOT



Thierry
CUENAT



Eric
ORIAT

Les dix agents municipaux recenseurs

INFOS+

03 84 54 24 34
recensement@mairie-belfort.fr
+ d'infos sur belfort.fr

PRÊT À VOTER EN 2026 ? PENSEZ À VOUS INSCRIRE SUR LES LISTES ÉLECTORALES !

Les élections municipales et communautaires auront lieu en mars prochain. Pour pouvoir glisser votre bulletin dans l'urne, une condition indispensable : être inscrit sur les listes électorales !



JUSQU'À QUAND S'INSCRIRE ?

Vous avez jusqu'au **4 février (en ligne)** et jusqu'au **6 février (en mairie)** pour effectuer votre inscription sur les listes électorales. Au-delà, il sera trop tard pour participer au scrutin.

QUI PEUT S'INSCRIRE ?

Pour voter, il faut :

- ▶ avoir au moins 18 ans,
- ▶ être de nationalité française, ou citoyen de l'Union européenne (uniquement pour les élections municipales),
- ▶ être inscrit sur les listes électorales de Belfort.

COMMENT S'INSCRIRE ?

En ligne

Rendez-vous sur service-public.fr pour vérifier votre situation électorale ou vous inscrire en quelques clics. C'est rapide, pratique et disponible 24 h/24.

En mairie

Vous préférez le faire en personne ? Présentez-vous à l'Hôtel de Ville de Belfort, muni de :

- ▶ une pièce d'identité (carte nationale d'identité, passeport ou permis de conduire),
- ▶ un justificatif de domicile de moins de trois mois (facture, quittance de loyer, etc.).

Vous recevrez ensuite votre carte d'électeur. En année d'élection, elle peut arriver jusqu'à trois jours avant le vote.

ALLOCATION DÉCÈS DE FRANCE TRAVAIL : UNE AIDE POUR LES PROCHES D'ALLOCATAIRES

L'Allocation décès de France Travail vise à soutenir financièrement les proches d'un demandeur d'emploi décédé qui était indemnisé (ou en période de différé/délai d'attente).

Cette aide n'est pas automatique : elle doit être demandée dans les deux ans suivant le décès.

QUI PEUT EN BÉNÉFICIER ?

Elle est versée par ordre de priorité : le conjoint, partenaire de PACS ou concubin survivant. À défaut, les enfants à charge totale et permanente du défunt. Enfin, les ascendants (parents) à charge.

QUEL EST LE MONTANT ?

Le montant est forfaitaire, équivalent à 120 fois l'allocation journalière que touchait le défunt (environ 4 mois d'ARE). Il est majoré de 45 fois cette allocation journalière par enfant à charge si le bénéficiaire est le conjoint.

Cette somme est un capital décès versé en une seule fois, non imposable, et non soumise à la CSG/CRDS.

Les démarches (courrier, dépôt de dossier) sont à adresser à l'agence France Travail dont dépendait le défunt.

N'oubliez pas de mentionner le numéro de dossier du défunt et de joindre les justificatifs requis (acte de décès, preuve de votre qualité de proche/conjoint, etc.).

INFOS+

Agence France Travail Belfort,
14 rue Thiers
Contact téléphonique unique :
39 49 (pour les candidats).

MONUMENT DES TROIS SIÈGES

Hormis son visage accolé à celui de Thiers figurant sur le piédestal de la statue « Quand même » érigée en 1884 sur la place d'Armes, le colonel Denfert-Rochereau n'avait pas eu de statue lui rendant hommage dans Belfort.



Projet pour la place de la République



Plan partiel signé Bartholdi

Le conseil municipal y songe au printemps 1901. Oubliant les querelles financières qui avaient entaché ses relations avec la ville de Belfort à la fin des travaux de son Lion, Auguste Bartholdi propose un projet monumental rendant hommage à Denfert-Rochereau mais aussi au commandant Legrand, héros du siège de 1813-1814 et au général Lecourbe, qui tint le siège de 1815.

La proposition est acceptée au conseil municipal du 15 octobre 1901 et Bartholdi présente la maquette de son projet au Salon à Paris en 1903. Ce projet consiste à entourer un groupe central représentant la France consolant la ville de Belfort par trois sculptures à l'effigie des trois officiers qui ont défendu Belfort face à l'assaillant au cours des trois sièges du XIX^e siècle.

Hélas la maladie emporte Bartholdi dans la tombe le 5 octobre 1904, laissant le projet loin d'être achevé. La municipalité envisage alors de revoir le projet à la baisse et de le confier à un autre sculpteur. Mais la veuve de l'artiste, Jeanne-Emilie Bartholdi entend bien voir achever l'œuvre de son mari et menace d'engager un procès contre la ville de Belfort. Cela finit par se régler à l'amiable et les travaux sont menés à bien par des collaborateurs de Bartholdi : Louis Noël et Jules Déchin.

Le monument va donc trôner au centre de la toute nouvelle place de la République qui relie la vieille ville de Vauban au quartier neuf qui, en 1902, sort de terre à l'emplacement du rempart et de la porte de France. Le piédestal est monté par l'entreprise Guidon et les statues sont installées en

juin 1912. L'inauguration officielle, plusieurs fois repoussée, a enfin lieu le 15 août 1913.

Le monument et ses héros a permis, par un jeu de mots, de devenir pour les Belfortains celui des trois menteurs car Legrand est le plus petit des trois, Lecourbe se tient bien droit et Denfert est en bronze.



La maquette du projet



Construction du piédestal

À SAVOIR

Restauré en 2024 en même temps que la place de la République était réaménagée, le groupe statuaire a été inscrit au titre des Monuments Historiques par arrêté Préfectoral en date du 23/04/2025.



Le monument achevé



L'inauguration

Mutalliance Senior

BIEN VIEILLIR, C'EST ÊTRE BIEN PROTÉGÉ.



Parce que les besoins changent avec l'âge, Mutalliance Senior vous propose une offre **complète et progressive**, pensée spécifiquement pour les plus de 55 ans.



PAS DE QUESTIONNAIRE MÉDICAL, NI DE LIMITE D'ÂGE



DES GARANTIES D'ASSISTANCE COMPLÈTES ET DES SERVICES INCLUS



DES REMBOURSEMENTS SOLIDES EN DENTAIRE ET OPTIQUE



6 NIVEAUX DE GARANTIES, UN SEUL OBJECTIF : VOTRE TRANQUILLITÉ

**CALCULEZ
LE PRIX
DE VOTRE
MUTUELLE
RÉGIONALE**



0805 65 3000

**Service & appel
gratuits**



Nos conseillers vous accueillent à l'agence de Danjoutin du lundi au vendredi de 9h00 à 13h00 sans rendez-vous et de 14h00 à 18h00 sur rendez-vous

www.avenirmutuelle.com | 6 Rue du Général de Gaulle, 90400 Danjoutin











RETROUVEZ TOUS
LES BONS GESTES
EN LIGNE

INFOS⁺

Police municipale de Belfort
03 84 54 27 00
accueilhotelpolice@mairie-belfort.fr

BRIDGE

PROBLÈME N°32

	 AR107  A92  ARD  532	
	<div>N</div> <div>O E</div> <div>S</div>	
	 DV9542  3  543  AD4	

Contrat : 6P joué par Sud (après une ouverture de 3C en ouest)
Entame : Roi de cœur

Parties libres avec ou sans partenaires :
Vendredi : 14 h - 17 h

<p>♣ A D 4</p> <p>♦ 5 4 3</p> <p>♥ 3</p> <p>♠ D V 9 5 4 2</p>	<p>♣ R V 6</p> <p>♦ 8 2</p> <p>♥ R D V 8 6 5 4</p> <p>♠ 8</p>
<p>♣ 10 9 8 7</p> <p>♦ V 10 9 7 6</p> <p>♥ 10 7</p> <p>♠ 6 3</p>	<p>♣ 5 3 2</p> <p>♦ A R D</p> <p>♥ A 9 2</p> <p>♠ A R 10 7</p>

Solution du problème
Prendre l'entame de l'As, tirer deux tours de Piques, puis couper le 2 de cœur en Sud et jouer trois tours de carreaux.
Continuer avec le 9 de cœur sur lequel on défauss le 4 de trèfle. Ouest en main, doit rejouer dans la fourchette trèfle ou coupe et défausser.

Solution du problème

BELFORT

Appartements 2, 3 et 4 pièces neufs à vendre

Rue St Antoine

RÉSIDENCES www.atik.fr

APPARTEMENT TEMOIN SUR PLACE A DECOUVRIR

Prise de rendez-vous au 06 31 23 62 08

ÉCHECS

LE MAT DES ARABES

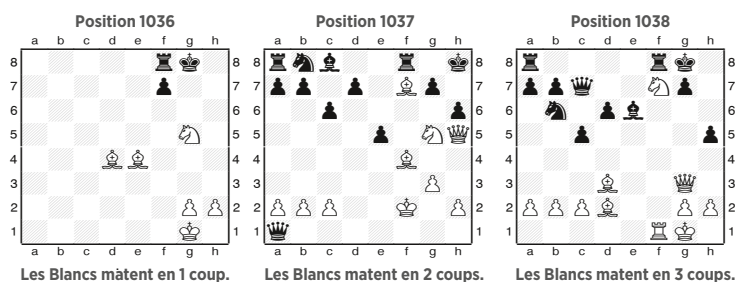

Cousin du mat de Boden, le mat de Blackburne est un échec et mat donné par l'action conjointes des deux Fous soutenus par un Cavalier. Joseph Henry Blackburne, surnommé « La Mort Noire », est une légende des échecs britanniques qui a dominé le monde de ce jeu durant la fin du XIX^e siècle.

Dans la position 1036, le Roi noir est à découvert. Les Blancs n'ont plus qu'à porter le coup de grâce.

Dans la position 1037, la gourmandise est un vilain défaut, profitez de la faiblesse du Roi noir.

Dans la position 1038, quand faut y aller, faut y aller !

L'astuce du mois : le mat de Blackburne est très souvent donné par un sacrifice de Dame sur un roque affaibli.

Où s'initier et jouer

au jeu d'échecs à Belfort ?

À Belfort-Échecs, au stade échiquéen Anatoli-Karpov, 34 bis, rue André-Parant. Cours d'initiation (enfants, adultes) et de perfectionnement (5 niveaux), loisirs et compétitions.

Renseignements : 03 84 21 52 80

www.belfort-echecs.org

technique1@belfort-echecs.fr

Cette rubrique est assurée par M. Mehmed Mutlu, conseiller technique et pédagogique du jeu d'échecs pour le Territoire de Belfort.

Position 1036 : 1. Fh7 mat.
Position 1037 : 1. Dxh6+ 2. Fxh5 mat.
Position 1038 : 1. Dxg7+ 2. Rxg7 3. Fc3+ Rg8 3. Ch6 mat.

SPA

ADOPTEZ-MOI



CALYPSO

Européenne écaillée diluée, femelle stérilisée, née le 1/10/22

Calypso est une petite minette timide qui préfère pour l'instant garder ses distances et observer tranquillement ce qui se passe autour d'elle. Avec du temps, de la patience et beaucoup de douceur, elle finira par s'ouvrir et accorder sa confiance... mais il faudra respecter son propre rythme. Calypso recherche un foyer calme, sans trop d'agitation, où elle pourra évoluer en toute sérénité. Elle s'entend très bien avec les autres animaux et recherche même leur contact : leur présence la rassure énormément. Pour la famille qui saura lui laisser le temps nécessaire, Calypso deviendra une compagne touchante et attachante.

INFOS+

Le refuge est ouvert tous les jours 7j/7 même le dimanche, de 14 h à 17 h sur rendez-vous uniquement.

Chemin du Vallon, faubourg de Brisach.

Facebook : facebook.com/spadebelfort
03 84 21 07 36, refuge@spadebelfort.com



SNOW

Mâle stérilisé, croisé américain staffordshire (décatégorisé), né le 28/05/21

Snow, croisé staff (non catégorisé) qui n'a malheureusement jamais eu la chance de connaître une vraie stabilité avant d'être pris en charge par notre refuge. Comme souvent, il était « mignon quand il était chiot », puis à l'adolescence, les difficultés sont apparues... Au lieu de travailler avec lui, on l'a enfermé, et les problèmes n'ont fait que s'amplifier. Snow n'attend aujourd'hui qu'une chose : apprendre et évoluer auprès de personnes douces, patientes et bienveillantes. Lorsqu'il se sent en confiance, il dévoile sa véritable personnalité : un chien calme, à l'écoute, très proche de l'humain et extrêmement affectueux. Au premier abord, il peut se montrer réactif envers les humains, non pas par méchanceté, mais par manque de repères et par appréhension. Avec un encadrement adapté, il progresse chaque jour. Snow peut tout à fait vivre avec un autre chien si les présentations sont bien faites et si la famille sait gérer les montées en pression. Il a besoin d'un environnement cadré, sécurisant, où il pourra continuer à apprendre. Snow se trouve actuellement en famille d'accueil.

PISCINE PAT'

info

Programme des animations JANVIER À JUIN 2026



Fun, sport et loisirs pour la rentrée !

Les piscines du Grand Belfort Gabriel-Pannoux et du Parc, vous accueillent avec 9 bassins, un jardin aquatique, des cours d'aquagym-bike, un espace bien-être et des clubs sportifs pour petits et grands. La patinoire Christian-Ochem propose des séances publiques, stages, animations et spectacles, anniversaires et clubs sportifs.

Découvrez le programme complet, les horaires, activités et tarifs sur **grandbelfort.fr**

ou directement dans vos établissements :

Piscine Gabriel-Pannoux

Boulevard Richelieu

03 70 04 80 50

piscines@grandbelfort.fr

Piscine du Parc

Parc de loisirs de la Douce

03 70 04 80 30

piscines@grandbelfort.fr



NAISSANCES

01/10/2025

Helena RIZZO
De Fanny JACQUIN et Samuel RIZZO

07/10/2025

Elyos CLAUDEL PERRET
De Maud PERRET et Jim CLAUDEL

17/10/2025

Jaylani NGAMOMOU NGOURAYE
De Rachelle MBO'O et Salif NGAMOMOU NGOURAYE

18/10/2025

Louanne GAUDIN
De Jeannelle ADA OBIANG et Roland GAUDIN

20/10/2025

Elohen BERTHON LACHICHE
De Jahde BERTHON et Clément LACHICHE SANCHEZ

21/10/2025

Harley POILLET DORNE
De Clara DORNE et Alexandre POILLET

21/10/2025

Chris-Emmanuel SERY
De Marina ESSOH et Kevin SERY

27/10/2025

Waleed AHAMADI
De Houzaenya NAOUIR et Fakri AHAMADI

30/10/2025

Gina VETTORATO
De Sabrina ZIMMERMANN et Jeremy VETTORATO

30/10/2025

Jules NUSSBAUMER
De Darléna NICOLAS et Louis NUSSBAUMER



DÉCÈS

02/10/2025

Jacqueline PÉRILLOUX veuve ROY
98 ans

04/10/2025

Régine GOLDER veuve AUBRY
89 ans, infirmière

10/10/2025

Jean CAURAS
88 ans

14/10/2025

Denise BELEY veuve BELEY
97 ans, sans profession

14/10/2025

Juliette MISENTI veuve VINEZ
104 ans

17/10/2025

Marie GONZALVES veuve PASTOR
99 ans, sans profession

18/10/2025

Hubert VERGON
87 ans

18/10/2025

Bernard GODFRIN
76 ans, ingénieur

18/10/2025

Antonio D'ANIELLO
89 ans

21/10/2025

Serge COLLINO
74 ans, agent communal

24/10/2025

Gérard GUILLAUME
85 ans

24/10/2025

Alain MADRU
77 ans, électromécanicien

01/11/2025

Pierrette HAMEL veuve COSTAGLIOLA
89 ans, retraitée

02/11/2025

Michel EVALY
95 ans, cadre commercial retraité

04/11/2025

Simone EGLOFF veuve STEPHAN
99 ans, retraitée

04/11/2025

René BIRGIN
97 ans, retraité

05/11/2025

Claude GUELTON
88 ans, ingénieur retraité

09/11/2025

Christiane HEINY-CONTI veuve SAUCEROTTE
75 ans, retraitée

20/11/2025

Thérèse FORBY veuve GUÉNARD
85 ans, retraitée

21/11/2025

Roger MATHIEU
93 ans, menuisier charpentier retraité

24/11/2025

Fatiha BELMEHDI
52 ans, aide à domicile

28/11/2025

Roger KRAUSS
92 ans, retraité

30/11/2025

Madeleine PFISTER veuve GASSER
99 ans, retraitée



MARIAGE

11/10/2025

Marine GIBO et **Julien LODDO**

11/10/2025

Zohir BOUGHAZI et **Margarita BODLI**

18/10/2025

André RUEST et **Annette RICORD**

18/10/2025

Xhemshid VOGLIQLI et **Manon DUBAIL**

18/10/2025

Maxime LARMIER et **Inès LAATIAOUI**

25/10/2025

Maxime METTEY et **Emilie PRUVOST**



Professionnels,
Votre publicité dans le Belfort Mag

Contact : belfortmag@mairie-belfort.fr

03 84 54 56 10

GROUPE DE LA MAJORITÉ

TOUS ENSEMBLE POUR BELFORT

Au regard de la période préélectorale, la majorité municipale n'a pas souhaité s'exprimer.

GROUPE D'OPPOSITION

EN COMMUN POUR BELFORT

Voter, c'est crucial !

Dans deux mois, vous serez appelés à choisir l'équipe municipale qui décidera de votre quotidien : école, crèche, transports, logement, cadre de vie, services publics et du soutien aux associations qui vous sont proches.

Pour voter, vérifiez maintenant votre inscription électorale, surtout si vous avez déménagé. En 2022, 21 % des électeurs étaient non-inscrits ou mal-inscrits. Ne vous privez pas de votre droit de vote, ne laissez pas les autres décider à votre place !

C'est simple : en ligne sur service-public.fr ou en mairie avec le formulaire Cerfa n°12669, une pièce d'identité et un justificatif de domicile. Régularisez votre situation avant le 6 février 2026 pour éviter toute radiation et garantir votre participation au vote.

Même si vous pensez être inscrit-e, un déménagement non déclaré peut entraîner une radiation. Vérifiez votre situation et encouragez vos proches à faire de même.

Chaque inscription compte : c'est un geste essentiel pour renforcer la participation citoyenne et permettre à toutes et tous d'exercer pleinement son droit de vote.

Nous vous souhaitons enfin une excellente année 2026, engagée, solidaire et porteuse d'espoir pour notre commune.

Annie Baulay (Les Écologistes)

Florian Chauche (LFI)

René Schmitt (Les Écologistes)

Karel Trapp (ECPB)

BELFORT EN GRAND

Comme le précise la loi, et malgré la proposition qui nous a été faite, nous nous interdisons l'utilisation des moyens publics de la collectivité pour faire campagne pour les prochaines élections municipales des 15 et 22 mars 2026.

BELFORT AUTREMENT

La rédaction n'a pas reçu de texte

**EXCEPTIONNEL
BELFORT**

**À
VENDRE**

La Résidence du LAC Du T2 au T6

**Le luxe de la nature,
à deux pas du cœur de ville, face à l'étang des Forges.**

Dans un cadre **exceptionnel**,
au milieu d'un parc paysager,
un domicile clos et **sécurisé**,
un programme de grande **qualité**.

- ✓ Appartements de 47m² à 182m²
- ✓ Terrasses de 19m² à 189m²
- ✓ Rez de chaussée avec jardin
privatif de 49m² à 273m²
- ✓ Garage en sous-sol
- ✓ Accès PMR, Ascenseur, ...
- ✓ Un confort de vie incomparable
- ✓ Répondant aux normes RE 2020

