

FIMU

+ DE 200 CONCERTS

DU 25 AU 28 MAI

LIRE EN PAGE 20



DOSSIER

**LE FLEURISSEMENT
DU FUTUR S'INVENTE À BELFORT**



SOMMAIRE BELFORTMAG

QUOI DE NEUF ? 4-5

ACTUALITÉS 6

DOSSIER 7-10

ENVIRONNEMENT 11

CADRE DE VIE 12-15

À VOS CÔTÉS 16-19

CULTURE 20-21

SPORT 22

COMMERCES 23

ASSOCIATIONS 24

CONNAÎTRE BELFORT 25

BELFORT PRATIQUE 26

ÉTAT CIVIL 28

ÉCHECS, SPA 29

BRIDGE 30

TRIBUNES POLITIQUES 31

→ VERSION NUMÉRIQUE

Belfort Mag en ligne :
www.belfort.fr

→ VERSION SONORE

La version sonore du magazine est disponible sur www.belfort.fr. Elle peut être également obtenue gratuitement sur CD par simple demande (belfortmag@mairie-belfort.fr) ou par courrier (Hôtel de Ville, **BELFORTMAG**, place d'Armes, 90020 Belfort cedex). L'enregistrement est réalisé par les donateurs de voix de la bibliothèque sonore de Belfort : 24, rue Gaston-Defferre Tél. 03 84 21 01 97 • Permanence les mercredis et samedis de 10 h à 11 h 45

BELFORTMAG

Hôtel de Ville - place d'Armes - 90020 Belfort cedex //

03 84 54 24 24 - belfortmag@mairie-belfort.fr //

Directeur de la publication : Damien Meslot //

Directrice de la rédaction : Lucie Ienco // Coordination et

rédaction : Catherine Moser // Rédaction : Anne Fourney,

Catherine Moser, Sandrine Torterotot // Ont aussi

participé à ce numéro : Théo Dal Zotto, Julie Louette,

Coline Therrière, Sylvie Ziegler // Photos : Alexandre Baehr,

Simon Carnovali, Camille Gladu-Drouin, Jérôme Marche,

Philippe Martin, Nicolas Miot, Zélie Noreda, LudikEnergie,

OMS, Oopla, Société belfortaine d'émulation //

Couverture : Alexandre Baehr //

Maquette : Module // Mise en page :

Elephant Com and Events // Publicité : 03 84 54 56 10

ou belfortmag@mairie-belfort.fr //

Dépôt légal : mai 2023, magazine gratuit //

ISSN 1142-8961

Impression : Schraag // 30 000 ex. //

Diffusion : Médiapost //

Le magazine Belfort Mag est distribué dans toutes les boîtes aux lettres de Belfort, y compris celles portant la mention « Stop Pub ». Si vous avez des réclamations, contactez-nous sur : belfortmag@mairie-belfort.fr en précisant votre adresse postale ou au 03 84 54 24 24

SUIVEZ-NOUS



BELFORT UTILE

Mairie de Belfort

Hôtel de Ville

Place d'Armes
03 84 54 24 24
Lundi au vendredi :
8 h - 12 h / 13 h - 17 h 30
Samedi : 8 h 30 - 12 h
www.belfort.fr
courrier@mairie-belfort.fr

État civil

Hôtel de Ville - Place d'Armes
Lundi, mardi, mercredi
et vendredi :
8 h 30 - 12 h / 13 h - 17 h 30
Jeudi : 10 h - 12 h / 13 h - 17 h 30
Samedi matin : 8 h 30 - 12 h
03 84 54 24 34

Éducation, services techniques, déplacements...

Rue de l'Ancien-Théâtre
Lundi au vendredi :
8 h 30 - 12 h / 13 h 30 - 17 h 30
03 84 54 25 23

Centre communal d'action sociale (CCAS)

14 bis, rue du Général-Strohl
Du lundi au jeudi :
9 h - 12 h / 13 h 30 - 17 h 30
Vendredi : 9 h - 12 h /
13 h 30 - 17 h
03 84 54 56 56

Urbanisme

Accueil uniquement sur rendez-vous au 03 84 54 24 79, lundi après-midi, mercredi matin, mardi, jeudi et vendredi toute la journée.

Archives municipales

Rue de l'Ancien-Théâtre
03 84 54 25 44
Mardi au jeudi :
9 h - 12 h / 14 h - 17 h 30

Stationnement

(abonnement parkings, stationnement)
Hôtel de police municipale
4, place de l'Arsenal
03 84 54 27 00
Lundi au vendredi :
8 h 30 - 17 h 30
Samedi : 8 h 30 - 12 h

Marché aux puces

Vieille ville
1^{er} dimanche de chaque mois

Marchés

Marché des Résidences

Boulevard
John-Fitzgerald-Kennedy
Mercredi : 7 h - 12 h

VOUS N'HABITEZ PAS BELFORT ET SOUHAITEZ RECEVOIR LE MAGAZINE ?

RENVOYEZ CE COUPON À :

Hôtel de Ville, Belfort Mag, Place d'Armes 90020 BELFORT CEDEX accompagné d'un chèque de 25 € à l'ordre du Trésor public (1 an, 6 numéros)

NOM : _____ PRÉNOM : _____

ADRESSE : _____

CODE POSTAL : _____ VILLE : _____

MOIS DE DÉBUT D'ABONNEMENT : _____

Marché des Vosges

Avenue Jean-Jaurès
Dimanche : 7 h - 13 h

La halle est fermée, mais le marché reste ouvert pour les stands extérieurs

Marché Fréry

Rue du Docteur-Fréry
Jeudi : 7 h - 12 h*
Vendredi : 7 h - 12 h
Samedi : 7 h - 13 h
Dimanche : 7 h - 13 h*

*Depuis le dimanche 6 novembre 2022, transfert des commerçants de la halle (couverte) du marché des Vosges

Belfort Tourisme

Place de l'Arsenal
Le lundi de 14 h à 17 h 30, du mardi au vendredi de 9 h à 12 h 30 et de 14 h à 17 h 30, le samedi de 10 h à 12 h 30 et de 14 h à 17 h. Ouvert le 1^{er} dimanche du mois de 10 h à 12 h

À partir du 12 juin : ouvert aussi le lundi de 9 h à 12 h 30 et jusqu'à 18 h tous les jours, sauf le samedi (17 h)

Agence postale

2, place de l'Arsenal
Dans les locaux de Belfort Tourisme
03 84 55 90 90
Du lundi après-midi au vendredi de 9 h à 12 h et de 14 h à 17 h.

Musées

Musée des Beaux-Arts

Tour 41
Rue Georges-Pompidou

Depuis le 4 février, il accueille les œuvres du musée d'Art moderne.

Musée d'Histoire, le Lion
Citadelle

Musée d'Art moderne

Donation Maurice-Jardot,
8, rue de Mulhouse

Fermé pour permettre la création d'un pôle muséal

Tour 46

Rue Frédéric-Auguste-Bartholdi
03 84 54 25 51
musees.belfort.fr

ALLÔ VOIRIE

Pour signaler des anomalies sur l'espace public (éclairage, voirie, tags...) et obtenir une intervention rapide.

Numéro vert : 0800 202 505

(appel gratuit depuis un poste fixe)

Du lundi au vendredi :

8 h - 12 h / 14 h - 17 h

bit.ly/allovoirie

EAU ET ASSAINISSEMENT

Service gestion des usagers

4, rue Jean-Pierre-Melville

Du lundi au vendredi :

8 h 30 - 12 h / 14 h - 17 h 30

03 84 90 11 22

ALLÔ ENCOMBRANTS

Service gratuit sur rendez-vous :

03 84 90 11 71, grandbelfort.fr

BIBLIOTHÈQUE MUNICIPALE

Bibliothèque Léon-Deubel

Place Jacques-Chirac
Mardi, jeudi, vendredi : 13 h - 18 h
Mercredi, samedi : 10 h - 18 h

Bibliothèque des Glacis-du-Château

Av. du Capitaine-de-la-Laurencie

Bibliothèque La-Clé-des-Champs

1, rue Maryse-Bastié
Mardi, jeudi, vendredi : 15 h - 18 h
Mercredi : 10 h - 12 h / 14 h - 17 h

Samedi : 13 h - 17 h
bm.mairie-belfort.fr

Médiathèque du conservatoire

du Grand Belfort Henri-Dutilleux
Renseignements : 03 84 54 27 54

INFO JEUNES BELFORT

3, rue Jules-Vallès

03 84 90 11 11

URGENCES

Sapeurs-pompiers,
Samu, Police-secours,
Gendarmerie :
112

Police municipale :
03 84 54 27 00

Médecins de garde : 39 66

Pharmacie de garde :
se présenter muni d'une ordonnance au commissariat ou appeler le 15 (Samu)

Centre hospitalier :
03 84 98 20 20



CHÈRES BELFORTAINES, CHERS BELFORTAINS,

Dans moins de 90 jours, l'avant-dernière étape du Tour de France s'élancera depuis Belfort.

Le 22 juillet prochain, jour du départ de l'étape, se rapproche à grande vitesse et nous sommes tous impatients de vivre une grande fête populaire pour laquelle la Ville de Belfort met tout en œuvre.

D'ici là, différents événements autour du vélo seront organisés pour fêter le passage du Tour de France. C'est aussi l'occasion de rappeler que la majorité municipale développe le réseau de pistes cyclables afin de le rendre accessible et utile pour tous. À cela s'ajoute l'aide financière apportée par la Ville de Belfort à tous les habitants souhaitant s'équiper d'un vélo à assistance électrique, qui préserve l'environnement comme le portefeuille. La subvention est de 200 € pour un vélo simple et 300 € pour un vélo cargo.

Le 1^{er} avril dernier, nous avons eu la chance de célébrer les 150 ans du 35^e régiment d'infanterie qui nous a impressionnés avec un très beau défilé militaire qui a rendu, comme

toujours, les Belfortains très fiers de leurs « Gaillards ». Depuis 150 ans, nous partageons les joies et les peines du régiment et celui-ci nous le rend bien en prêtant son concours en toutes circonstances à ses compatriotes. L'histoire entre Belfort et le 35^e n'est pas près de s'arrêter.

Le 17 juin sera également inaugurée la place Jacques-Chirac. L'ex-place du Forum prendra officiellement le nom de l'ancien président de la République, au cours d'une cérémonie qui permettra de dévoiler une sculpture en hommage à Jacques Chirac.

L'approche de l'été nous rappelle également des perspectives plus préoccupantes, avec la nécessité de préserver notre ressource en eau. Depuis plusieurs années, des actions sont mises en œuvre : recherche de nouvelles sources d'approvisionnement, augmentation du rendement du réseau et investissement dans les équipements.

Depuis la fin du mois de mars, nous mettons à disposition gratuitement de tous les ménages du Grand Belfort des kits permettant

d'économiser l'eau et les dépenses pour leur domicile. Ce kit peut être retiré sur présentation d'une pièce d'identité, d'un justificatif de domicile et sur prise de rendez-vous auprès de l'accueil de la direction de l'Eau et de l'Assainissement du Grand Belfort, située 4, rue Jean-Pierre Melville. Plus de 1 000 kits ont déjà été récupérés.

Avant chaque été, je sais également que l'heure est à la recherche d'un emploi saisonnier pour de nombreux jeunes. L'autonomie et la mobilité sont des critères d'embauche majeurs. Aussi, je veux rappeler que la Ville de Belfort propose à travers le Service citoyen de financer le permis de conduire à hauteur de 750 €, en échange de 80 heures de volontariat associatif.

Damien MESLOT
Maire de Belfort

UNE « BELLE ÉCOLE MODERNE DU XXI^e SIÈCLE » POUR LE QUARTIER MIOTTE-FORGES



Marie-Hélène Ivol, adjointe au maire en charge de la famille, de l'éducation et de l'égalité sociale, et Jean-Marie Herzog, adjoint au maire en charge de l'urbanisme et des aménagements publics, sur le site qui accueillera le nouveau groupe scolaire Jean-Moulin

En septembre 2027, pour la première fois depuis 40 ans, une nouvelle école ouvrira ses portes à Belfort. Elle sera construite à côté de la maison de quartier municipale Miotte-Forges, rue Simone-Veil.

La construction d'une nouvelle école est toujours un événement dans la vie d'une commune. C'est d'autant plus vrai à Belfort que le dernier établissement créé est le groupe scolaire Victor-Schœlcher, inauguré en 1987.

INVESTIR POUR LA RÉUSSITE DES ENFANTS

En 2027, le groupe scolaire Jean-Moulin, rue Simone-Veil, vivra sa première rentrée. « Nous sommes soucieux de donner à la jeunesse les moyens de sa réussite. Avec ce magnifique projet, nous allons créer une belle école moderne du XXI^e siècle dans un environnement agréable », se félicite Damien Meslot, maire de Belfort. Le nouveau groupe scolaire remplacera l'école maternelle Pauline-Kergomard et l'école élémentaire Jean-Moulin. Ces deux écoles de la rue Charles-Steiner sont installées, l'une dans un bâtiment de 1983 dont l'architecture est peu commode, et l'autre dans un bâtiment de 1903. Toutes deux sont difficiles à mettre aux normes d'accessibilité et aux nouvelles performances techniques.

L'objectif est de construire « une école où les enfants ont plaisir à venir, une école du bien-vivre où toutes les conditions sont réunies pour que les apprentissages se passent le mieux possible, une école inclusive, conviviale et ouverte sur le quartier », souligne Marie-Hélène Ivol, adjointe au maire en charge de la famille, de l'éducation et de l'égalité sociale.

lien avec les services municipaux, prenant en compte « l'organisation du bâtiment, ses performances énergétiques, son intégration dans un écrin vert, la sécurité des enfants, l'accessibilité, tous les services nécessaires aux utilisateurs », précise Jean-Marie Herzog, adjoint au maire en charge de l'urbanisme et des aménagements publics.

« Le projet va se construire petit à petit, précise Marie-Hélène Ivol. Nous allons d'abord en poser les bases, puis nous travaillerons aussi avec l'équipe éducative et les parents pour recueillir leurs idées et faire évoluer le projet afin qu'il convienne à tous ».

REPÈRES

2023

choix du programmiste

2024-2025

concours d'architecture

2025

consultation des entreprises et lancement des travaux

Rentrée 2027

ouverture de l'école

COÛT PRÉVISIONNEL : **7 M€**

RÉPONDRE AUX BESOINS DES UTILISATEURS

La Ville de Belfort choisira cette année un programmiste, chargé d'établir un cahier des charges, en

À QUOI RESSEMBLERA LE GROUPE SCOLAIRE JEAN-MOULIN ?

Un bâtiment de 2 000 m² sur 2 niveaux pouvant accueillir 150 à 200 élèves, avec : 10 salles de classe, une cuisine et une salle de restauration équipée d'un self innovant, adaptable en hauteur pour apprendre aux petits à être autonomes, un accueil périscolaire, un espace snoezelen, deux cours de récréation...



L'école maternelle Pauline-Kergomard et l'école élémentaire Jean-Moulin, rue Charles-Steiner



LA RÉNOVATION DE L'ÉCOLE MATERNELLE RENÉ-RÜCKLIN VA COMMENCER !

L'école maternelle René-Rücklin va bénéficier d'un grand programme de rénovation. À la rentrée 2024, les enfants retrouveront un environnement complètement transformé.



L'école maternelle René-Rücklin va être entièrement transformée

Des bungalows feront leur apparition en juin, sur le terrain multisports près de l'école maternelle René-Rücklin. Ce sont eux qui accueilleront les

élèves pendant l'année scolaire 2023-2024. Les travaux de rénovation seront lancés pendant l'été. « Cette école a besoin d'une forte réhabilitation, notamment

énergétique », souligne Marie-Hélène Ivoll, adjointe au maire en charge de la famille, de l'éducation et de l'égalité sociale. Isolation, chauffage, éclairage à leds... : les travaux vont permettre de réduire la consommation d'énergie de 60 %, devançant les objectifs du gouvernement qui prévoit de telles performances pour 2050.

POUR LE CONFORT DES ENFANTS

Le confort des élèves est aussi au cœur du projet. « Aujourd'hui, l'entrée se fait par l'arrière du bâtiment, les enfants passent par les toilettes pour accéder aux salles de classe, précise Marie-Hélène Ivoll. Après les travaux, l'entrée se fera par une extension qui donnera accès aux deux ailes du bâtiment ». Murs, plafonds, sols, sanitaires,

tout sera remis à neuf, et des brise-vue et brise-soleil posés sur la façade sud. « Nous aurons un bâtiment vertueux, une école repensée pour améliorer l'accueil des enfants ».

L'INFO EN PLUS

La rénovation de l'école maternelle René-Rücklin fait suite à celle de l'école élémentaire menée à bien entre 2019 et 2021.

La Ville de Belfort accompagne ainsi le grand projet de modernisation du quartier des Résidences porté par le Grand Belfort avec le soutien de l'ANRU (Agence nationale pour la rénovation urbaine).

ÉDOUARD LÉVY-GRUNWALD DONNE SON NOM À L'ÉCOLE ÉLÉMENTAIRE DES BARRES

Il ne voulait pas de rue à son nom. Alors, pour lui rendre hommage, la Ville de Belfort l'a donné à une école : l'école élémentaire des Barres est devenue en mars l'école élémentaire Édouard-Lévy-Grunwald, en souvenir d'un grand maire bâtisseur.

L'école élémentaire des Barres a été construite dans le cadre du vaste plan de modernisation de notre ville, lancé par Édouard Lévy-Grunwald, maire de Belfort de 1925 à 1932 (lire page 25). Le pavillon de l'ancien hôpital avenue Jean-Jaurès portait son

nom, mais depuis sa démolition, plus rien n'évoquait l'action de ce maire qui a transformé le visage de notre ville. Rien, jusqu'à l'installation d'un buste le représentant à l'annexe Bartholdi de l'Hôtel de Ville en mai 2022, à la demande de Damien Meslot, maire de Belfort.



Le baptême de l'école Édouard-Lévy-Grunwald par Damien Meslot, maire de Belfort, le 2 mars dernier

Un premier pas complété par la décision de faire vivre le souvenir du « bon maire » (comme le surnommaient les habitants) à travers

un lieu qui symbolise pleinement l'œuvre d'Édouard Lévy-Grunwald, maire humaniste qui faisait de l'éducation une priorité.

UN WEEK-END À L'HEURE ALLEMANDE

Le week-end du jumelage entre Belfort et Leonberg se déroule cette année dans notre ville, les 6 et 7 mai.

Belfort est jumelé depuis 1977 avec Leonberg (région de Stuttgart, Allemagne). « *Nous souhaitons redynamiser nos échanges, nous rapprocher des jeunes et des familles, souligne Marie-Thérèse Robert, conseillère municipale déléguée aux relations internationales. D'ailleurs, de nouvelles collaborations se profilent* ». Cette année, une équipe féminine allemande a ainsi participé au tournoi international amical de handball du BAUHB en février, des stagiaires ont été reçus à la Ville de Belfort en mars, le 1^{er} triathlon de l'amitié franco-allemande se déroulera à Leonberg en juin. Depuis 2021, de jeunes Allemands prêtent main forte aux bénévoles du FIMU et la coopération entre services des espaces verts se poursuit avec le fleurissement du square de Leonberg à Belfort et de la Belforter Platz à Leonberg.



Martin Cohn, maire de Leonberg, et Damien Meslot, maire de Belfort en 2019

INFOS+

Le point d'orgue de ce week-end sera le concert qui unira des jeunes du conservatoire du Grand Belfort et de Leonberg.

Concert : dimanche 7, 15 h, Maison du Peuple, entrée gratuite

4 000 € POUR LES RESTOS DU CŒUR



Grâce au verre trié par les habitants, Damien Meslot, président du Grand Belfort, a remis aux Restos du cœur, en février dernier, un chèque de 4 000 €, l'équivalent de 4 000 repas. Ce montant est lié à la quantité de verre trié à Belfort en 2021 (3 257 tonnes) et 2022 (3 202 tonnes). Pour faire un don plus élevé, dépassons la moyenne régionale (39 kilos par habitant contre 31 kilos sur le Grand Belfort en 2021) en déposant dans les bennes à verre tous les bocaux et bouteilles en verre !

JUIN JAUNE : POUR ALERTER SUR LES DANGERS DU SOLEIL



Pour sensibiliser aux dangers du soleil, la Ville de Belfort et l'association des dermatologues de Franche-Comté lancent l'opération Juin jaune. Dans le Territoire de Belfort, c'est au mois de juin que le soleil est le plus fort. Si on risque

le cancer de la peau à la plage, Juin jaune rappelle que ce danger est tout aussi important lorsque l'on randonne au ballon d'Alsace, travaille au jardin ou déjeune en terrasse. Pour se protéger, deux solutions : chercher l'ombre et se couvrir (chapeau, vêtement à manches longues). Les cancers de la peau sont les cancers les plus fréquents, notamment en Franche-Comté... alors, la protection, c'est tous les jours chez nous !

INFOS+

Association des dermatologues de Franche-Comté : www.asfoder.net

DEUX JOURS DE BRADERIE !



Les amateurs de bonnes affaires vont être à la fête ! La grande braderie du centre-ville se déroulera cette année sur deux jours : les vendredi 9 et samedi 10 juin. Deux fois plus d'occasions de parcourir les nombreux stands proposant vêtements, maroquinerie, chaussures, produits de beauté, appareils ménagers... Cette manifestation est organisée par l'association des commerçants en partenariat avec la Ville de Belfort.

INFOS+

Vendredi 9 et samedi 10 juin, de 9 h à 19 h

Belfort expérimente le fleurissement du futur



Comment avoir une ville fleurie et attractive avec des étés de plus en plus chauds, de plus en plus secs ? À Belfort, on teste cette année le fleurissement du futur, plus durable, plus économe en eau et moins cher. Vous allez découvrir dans les prochains jours ce fleurissement audacieux, qui rompt avec les habitudes.



Des crocus, fleurs vivaces, pour valoriser notre ville dès la fin de l'hiver



Yves Vola, adjoint au maire en charge de l'écologie, de la nature en ville et des déplacements urbains

Si certaines communes ont décidé de mettre fin à tout fleurissement, ce n'est pas le choix de la Ville de Belfort. « C'est important pour la qualité de vie des Belfortains d'avoir une ville verte et fleurie. Les études montrent que cela procure du bien-être et permet de lutter contre le stress », souligne Yves Vola, adjoint au maire en charge de l'écologie, de la nature en ville et des déplacements urbains. Il y a de plus « un fort enjeu touristique pour une ville dont le Lion et la Citadelle ont été élus Monument préféré des Français ! ».

EMBELLISSEMENT ET ENVIRONNEMENT

Il a donc fallu trouver une solution pour concilier embellissement de notre ville et prise en compte des enjeux environnementaux et financiers. Cette préoccupation ne date pas d'hier et plusieurs initiatives ont déjà été prises, mais le contexte particulier de 2022 a accéléré le mouvement : la sécheresse, les dommages causés par la grêle aux serres municipales -qui ont rendu plus difficile la production de plantes- et les tensions économiques ont incité la Ville de Belfort à accélérer la mise en place d'un nouveau fleurissement que vous allez découvrir dans les jours qui viennent. « L'idée est d'avoir 60 % de plantes annuelles et 40 % de plantes vivaces, explique Vincent Schumacher, directeur du Cadre

de vie. Cela va transformer l'aspect des jardinières et surprendre sans doute les Belfortains ».

UNE VILLE BELLE AU NATUREL

« Nous expérimentons quelque chose de nouveau et de précurseur, souligne Yves Vola. Il y aura donc peut-être des réajustements, mais notre volonté est de donner la priorité au naturel ».

Un choix en phase avec le label Villes et villages fleuris. « De plus en plus, il prend en compte les problèmes environnementaux et encourage des initiatives qui privilégient un développement réellement durable », constate Yves Vola. Le jury, qui passera dans notre ville en 2024, devrait donc être sensible à ces nouvelles actions de la Ville de Belfort.

ANNUELLES ET VIVACES ?

- **PLANTES ANNUELLES**
Leur cycle de vie ne dure qu'un an. Semées en hiver ou au printemps, elles grandissent, fleurissent puis se fanent et meurent à l'automne.
- **PLANTES VIVACES**
Elles vivent plusieurs années. En hiver, elles survivent grâce à leur souche restée dans le sol (bulbes, racines, rhizomes) et refleurissent aux beaux jours.
- **PLANTES BISANNUELLES**
À ces plantes, s'ajoutent les bisannuelles qui accomplissent leur cycle de vie sur deux ans.



Vivaces et annuelles, un mariage durable



VERS L'INTERVIEW
D'ÉVELYNE LENUZZA, SERVICE ESPACES
VERTS DE LA VILLE DE BELFORT



Pour la Ville de Belfort, 2023 constitue une année bien particulière. Elle va en effet mener un test grandeur nature de sa nouvelle approche du fleurissement.



Des plantes vivaces pour orner la place Yitzhak-Rabin

« *Le fleurissement, ce n'est pas uniquement changer de couleur ! Il faut se remettre en question d'une année sur l'autre et faire évoluer notre façon de fleurir la ville* », insiste Yves Vola.

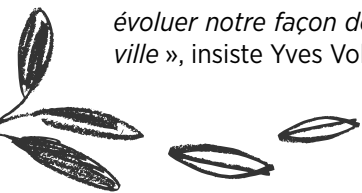

Désormais, dans les massifs fleuris et les jardinières, les plantes vivaces constitueront une trame qui restera en place 3 à 4 ans et qui sera complétée par des fleurs annuelles qui changeront chaque année. « *La grande diversité des annuelles permettra de renouveler le fleurissement et d'offrir au public des tableaux différents, à*

l'image d'un musée qui modifie son accrochage », indique Vincent Schumacher, directeur du Cadre de vie.

ÊTRE PATIENT

Il faudra simplement être un peu patient pour voir les jardinières déployer toute leur beauté, car « *les vivaces ont besoin d'un peu plus de temps pour se développer et bien occuper la jardinière* », précise Évelyne Lenuzza, responsable de la production horticole.

Ce nouveau principe offre de multiples avantages, notamment un fleurissement plus durable, car les fleurs annuelles ne vivent qu'un an, alors que les vivaces seront conservées plusieurs années avant d'être replantées ailleurs. Une fois leurs racines bien développées, les besoins en arrosage sont de plus réduits. Il sera également possible, à partir de 2024, de sortir les jardinières plus tôt, en mars ou avril plutôt qu'en mai, grâce à l'utilisation de bulbes de printemps.

La part des vivaces pourra même croître encore dans les années qui viennent.

TEST À L'HÔTEL DE VILLE

Le fleurissement de l'Hôtel de Ville a déjà évolué. Les jardinières sont occupées à 80 % par des vivaces : hellébores, osmanthes, corokias..., auxquelles s'ajoutent des bisannuelles comme les pensées. Lorsque les vivaces sont trop grandes, elles sont rempotées et utilisées pour de la décoration et les bulbes donnés aux écoles. Une illustration de la voie empruntée par la Ville de Belfort.



Les jardinières de l'Hôtel de Ville sont une illustration du nouveau fleurissement adopté par la Ville de Belfort, mêlant plantes vivaces et fleurs annuelles ou bisannuelles

LA MOSAÏCULTURE AUSSI !

Le nouveau fleurissement concerne aussi les mosaïques. Au square Émile-Lechten, des vivaces vont tracer les grandes lignes des motifs, complétés par les annuelles. Au square du Souvenir, ce sont des santolines grises (vivaces) qui accompagneront les bégonias, une plante qui pousse vite et résiste bien à la sécheresse.



UNE NOUVELLE FAÇON DE TRAVAILLER

Avec l'introduction de vivaces, le fleurissement doit être imaginé non seulement sur une saison mais aussi sur plusieurs années, en tenant compte du développement propre à chaque vivace. Ces plantes vont aussi demander davantage de suivi et devront être mises à l'abri et bichonnées en hiver. Pour porter sa démarche, la direction du Cadre de vie de la Ville de Belfort s'est dotée d'un groupe de travail « évolution du fleurissement ».

Limiter l'arrosage des plantes

Comment faire face aux restrictions d'eau qui risquent de devenir de plus en plus fréquentes ? Plusieurs pistes sont suivies par la Ville de Belfort.

« La priorité est de réduire les fleurs hors-sol, plus gourmandes en eau », souligne Yves Vola. Quelques jardinières vont donc être supprimées. Quant aux massifs, la Ville de Belfort privilégiera ceux qui se situent dans des lieux très passants : carrefour de l'Espérance, place Yitzhak-Rabin, faubourg de Lyon, Champ de Mars... Pour les composer, la direction du Cadre de vie s'appuie sur « l'observation du comportement des plantes, menée depuis plusieurs années, explique Vincent Schumacher. Cela nous permet de choisir celles qui résistent le mieux à la chaleur et à la sécheresse ».

La Ville de Belfort va aussi tester cette année, sur une partie de ses jardinières et de ses massifs,



un produit « hydrotéteur » : il s'agit de paillettes mélangées à la terre qui retiennent l'eau puis la libèrent progressivement, dont la durée de vie est de 3 à 4 ans.

Opération rempotage pour les agents de la direction du Cadre de vie de la Ville de Belfort

ARROSER AVEC MODÉRATION



Les jardinières (comme ici sur le pont Sadi-Carnot) sont arrosées par un système de goutte-à-goutte automatisé

La Ville de Belfort utilise pour l'arrosage les eaux de pluie (lire Belfort Mag n°309) : « Nous allons poursuivre l'installation de cuves de récupération pour être autonomes », indique Yves Vola. L'arrosage des jardinières est automatisé et se fait par un goutte-à-goutte, la nuit, pour éviter l'évaporation. L'arrosage est possible en cas de sécheresse de niveaux 1 et 2 ; au-delà, tout arrosage est interdit.



DES JARDINIÈRES REPEINTES

La Ville de Belfort a entrepris en 2022 de repeindre les garde-corps le long de la Savoureuse dans un coloris gris « terre d'ombre » choisi par l'architecte des Bâtiments de France. Les jardinières ont elles aussi été repeintes en partie cette année pour s'harmoniser avec les rambardes

ET TOUJOURS...

➤ Des plantes produites essentiellement par les cinq horticulteurs de la direction du Cadre de vie, un tour de force cette année, avec des serres et des tunnels de production endommagés par l'orage de grêle de juin 2022. La reconstruction des serres débutera prochainement et se poursuivra jusqu'au mois d'août.

➤ Pas de pesticides : pour le bon développement des plantes, place à la « protection biologique intégrée » qui consiste à utiliser des insectes prédateurs contre les ravageurs comme les pucerons.



Coquelicot
Fleuriste

10, boulevard Carnot
90000 BELFORT

f i 03 84 28 59 52

Inventez votre propre fleurissement !

Accompagnez les efforts de la Ville de Belfort pour un fleurissement plus durable et tout aussi attractif. Trois conseils :

1. Trouvez votre inspiration en observant les massifs et jardinières de la Ville de Belfort.
2. Privilégiez les plantations en pleine terre, qui demandent moins de soins et d'arrosage que les plantes en pot.
3. Donnez libre cours à votre imagination : dans vos massifs et jardinières, associez plantes vivaces et annuelles, mais aussi petits conifères, fraisiers, plantes aromatiques (menthe, ciboulette, thym citron, etc.)...

LES VIVACES RECOMMANDÉES PAR LA VILLE SONT :

EUPHORBE



Facile à cultiver et originale par son feuillage et sa floraison (mai-juillet).

HEUCHÈRE



Un feuillage très décoratif, à marier avec des bulbes d'été, des graminées... (floraison : mai-juillet).

HELLÉBORE (OU ROSE DE NOËL)



Des couleurs variées, pour illuminer votre jardin ou vos fenêtres de décembre à avril.

KNIPHOFIA



Des fleurs spectaculaires, à admirer de juin à novembre.

Et présentez le fruit de vos efforts au concours des maisons fleuries !

BELFLORISSIMO, ENTRE CANADA ET TOUR DE FRANCE

Belflorissimo annonce la saison des plantations. Vous trouverez dans les allées de ce marché fleuri un gros bouquet d'idées pour votre jardin et votre décoration extérieure. Belflorissimo, c'est aussi de la gourmandise, avec des produits artisanaux venus des quatre coins de la France, des animations pour les enfants (mini-chantier, maquillage...) et leurs parents (atelier repotage)... Un bon moment pour toute la famille, sur le thème du Canada (pays invité du FIMU) et du Tour de France.

INFOS+

Du 5 au 8 mai, place Georges-Corbis



Maisons Fleuries

Participez au concours communal 2023



Belfort
UNE VILLE
4 FLEURS,
DES MAISONS
4 FLEURS



RÈGLEMENT
DU CONCOURS SUR
BELFORT.FR



Bulletin d'inscription

- À découper et à déposer ou à envoyer avant le vendredi 30 juin 2023 à :

Hôtel de Ville de Belfort et du Grand Belfort
Concours des maisons fleuries
Place d'Armes, 90020 Belfort Cedex

Nom

Prénom

Adresse

Bâtiment

Étage

Téléphone

Courriel

J'accepte de recevoir des informations de la Ville de Belfort.

- Autres éléments permettant au jury de repérer votre fenêtre ou balcon sans erreur possible :

> Pour un observateur placé face à l'entrée de l'immeuble, le côté fleuri est à :

Gauche Droite

> Seul le fleurissement très visible de la voie publique sera pris en compte.

• Catégories

- 1. Maison avec jardin visible depuis la voie publique
- 2. Maison individuelle : fenêtres, murs, balcons, terrasses
- 3. Logement collectif : fenêtres, murs, balcons ;
- 4. Commerce : hôtel, restaurant, café avec ou sans jardin.

• Signature

UN KIT GRATUIT POUR ÉCONOMISER L'EAU

Réduire sa consommation d'eau sans dépenser un centime. C'est ce que propose le Grand Belfort en partenariat avec l'Agence de l'eau, grâce à son kit économiseur d'eau, gratuit pour les habitants de l'agglomération.

« En matière environnementale, les politiques punitives infantilisent et contraignent. Au Grand Belfort, nous avons fait un autre choix, celui d'offrir aux habitants les moyens d'agir », souligne Damien Meslot, Président du Grand Belfort. Pour lancer cette opération, 6 000 kits sont déjà disponibles.

TROIS MOUSSEURS ET UN RÉGULATEUR

Le kit comprend quatre régulateurs dont un pour la douche. Ils permettent, sans perte de confort,

de réduire le débit des robinets et donc de faire des économies. C'est à vous de les installer. Toutes les étapes sont expliquées dans le kit.

UNE DÉMARCHÉ ÉCORESPONSABLE

L'assemblage du kit se fait en France, dans un ESAT (établissement et service d'aide par le travail). Son emballage est recyclable et pour chaque kit acheté par le Grand Belfort, un arbre est planté à Madagascar grâce à un partenariat avec l'ONG Graine de Vie.



Quatre régulateurs offerts par le Grand Belfort pour réduire votre consommation d'eau

LE SAVIEZ-VOUS ?

Installer des mousseurs sur vos robinets diminue votre consommation d'eau de 10 %*

*Pourcentage constaté dans les agglomérations qui ont mis en œuvre des dispositifs comparables

POUR OBTENIR SON KIT

Retirez votre kit au service des Eaux du Grand Belfort, 4, rue Jean-Pierre-Melville, du lundi au vendredi, de 8 h 30 à 12 h et de 14 h à 17 h 30.

Munissez-vous d'une pièce d'identité et d'un justificatif de domicile.

Néolia 

Groupe ActionLogement



POUR + D'INFOS

03 81 315 375

Place au bien vivre!

La résidence

BARTHOLDI

À VENDRE

**APPARTEMENTS
T3 & T4 AVEC
JARDIN OU BALCON
& GARAGE**

TVA RÉDUITE
(voir conditions en agence)

neolia.fr

ILS TRANSFORMENT LA PLACE DE LA RÉPUBLIQUE

Les travaux vont bon train pour donner à la place de la République son nouveau visage. Un chantier de cette envergure mobilise de nombreux services municipaux. Nous vous invitons à faire connaissance avec ces agents qui, dans les coulisses, contribuent à donner vie à ce grand projet.

“
Repenser la place, définir le projet (circulation, travaux à réaliser, calendrier...), piloter le chantier »

JEAN-MARIE HERZOG,
adjoint au maire en charge de l'urbanisme et des aménagements publics ①

PASCAL PORTIER ②
BERTRAND DELAVELLE ③
JULIEN PELTIER ④
Direction du Patrimoine bâti, de l'espace public et des mobilités

“
Veiller au respect des règles d'urbanisme : montage du projet, dossier de permis d'aménager »

CHARLÈNE HOUZÉ ⑤
TANIA DE STEFANO ⑥
Direction de l'Urbanisme

“
Maintenir la propreté des abords du chantier puis celle de la place réaménagée »

GABRIEL BROCKER ⑦
VINCENT BAUDRY ⑧
FLORENT ACHARD ⑨
ADEL BELALMI ⑩
SANDRA MALZACHER ⑪
Direction du Cadre de vie, service Propreté

“
Imaginer le système de récupération des eaux de pluie pour alimenter le futur miroir d'eau »

ANNE ROTHENBURGER ⑫
Direction de l'Eau et de l'environnement

“
Concevoir le nouvel aménagement paysager de la place et le programme de plantations »

FRANCIS DEMANGE ⑬
MICHAËL SCHICKLIN ⑭
Direction du Cadre de vie, service Espaces verts

“
Mettre en place pour les riverains un point de collecte des déchets provisoire pour leur faciliter le tri »

PHILIPPE DA ROCHA ⑮
ELVIN KURTZ ⑯
Direction Prévention et valorisation des déchets





“
Faciliter l'activité des cafés et restaurants en assurant la bonne installation des terrasses »

NICOLAS DARROT ¹⁷
Police municipale

“
Accompagner les commerçants avec le programme Action Cœur de ville, pour le dynamisme de notre tissu commercial y compris place de la République »

SHANNA LABORDE ¹⁸
Direction du Développement touristique et commercial

“
Mettre en place la concertation pour le choix du projet puis l'information à communiquer aux Belfortains »

JULIE LOUETTE ¹⁹
ALEXANDRE BAEHR ²⁰
Direction de la Communication



RETROUVEZ PLUS DE COULISSES

UNE VILLE PROPRE, C'EST L'AFFAIRE DE TOUS

Malgré l'implication des services municipaux, les incivilités se poursuivent et coûtent cher à la Ville de Belfort et donc aux habitants.

Ces incivilités nécessitent en effet une prise en charge exceptionnelle. Elles peuvent entraîner jusqu'à 1 500 € d'amende pour le responsable.

La Ville de Belfort a lancé en 2019 un plan de propreté renforcé avec de nombreux efforts pour le bien-être des habitants : création de lieux d'aisance pour chiens, enlèvement gratuit des encombrants, etc. Il appartient à chacun de s'assurer que ses propres déchets soient jetés selon

les règles. Un sac poubelle posé à côté d'un conteneur, par exemple, est un dépôt sauvage.

Quant aux encombrants, « *les personnes qui ne peuvent pas se déplacer en déchetterie peuvent contacter le Grand Belfort pour un enlèvement sur rendez-vous* », rappelle Tony Kneip, adjoint au maire en charge de la sécurité, qui rappelle que la municipalité a à cœur de « *réduire les dépôts sauvages dans les espaces verts de Belfort comme dans les rues.* »



Un dépôt sauvage rue Denfert-Rochereau, qui défigure notre ville

INFOS+

Tri des déchets : www.grandbelfort.fr

DONNEZ VOTRE AVIS SUR LE RÈGLEMENT LOCAL DE PUBLICITÉ



Un règlement local de publicité pour réduire la taille des panneaux publicitaires (simulation)



Le conseil municipal a validé en décembre son projet de règlement local de publicité. La Ville de Belfort vous invite à donner votre avis lors de l'enquête publique qui va se dérouler prochainement.

Après une réunion publique en septembre dernier, une concertation avec les professionnels de l'affichage et un examen par différentes autorités, le projet de règlement local de publicité arrive dans sa dernière ligne droite.

Lors de l'enquête publique, vous pourrez découvrir ses différentes dispositions dont l'objectif est de préserver l'attractivité de notre ville et la qualité du cadre de vie. Comment ? En interdisant la publicité dans le centre-ville

historique (sauf sur le mobilier urbain), en fixant des règles esthétiques pour les enseignes, en interdisant la publicité dans les quartiers résidentiels ou encore en limitant le nombre et la surface des panneaux dans les secteurs

commerciaux et sur les grands axes. Les dispositifs lumineux devront de plus être éteints de 23 h à 7 h (sauf pour les établissements ouverts).

RENDEZ-VOUS

Venez donner votre avis et vos propositions, avant l'adoption définitive du règlement. Dates à venir sur belfort.fr

LES TRAVAUX DE PRINTEMPS

Les travaux de voirie autour de la place de la République ont marqué ce début d'année. 2023 se poursuit avec des chantiers qui vont rendre une nouvelle jeunesse à plusieurs axes importants.

RUE D'HANOÏ



Photo avant travaux

L'intersection avec la rue Jules-Ferry a été restructurée en avril pour la sécurité des piétons : les trottoirs qui étaient très étroits ont été élargis et un passage piétonnier permet de traverser la rue.

 **COÛT DES TRAVAUX : 16 700 €HT**

PARKING SAINT-ANTOINE



Après les travaux de voirie rue Saint-Antoine entre l'avenue Jean-Jaurès et la rue James-Long, des travaux vont être lancés en mai pour aménager le parking de la chapelle (24 places). Le projet global d'aménagement de l'ancien hôpital de Belfort est cofinancé par le Fonds européen de développement régional (FEDER), avec un montant maximum de 1 968 844,81 € hors taxe.



avec le Fonds européen de développement régional (FEDER)

VIA D'AUXELLES



Cette rue bien abîmée va retrouver un visage avenant grâce aux travaux qui débiteront dans la deuxième quinzaine de juin et se poursuivront tout l'été. La chaussée et les trottoirs seront entièrement refaits sur le tronçon entre l'avenue du Château-d'Eau et la rue Édouard-Herriot.

 **COÛT DES TRAVAUX : 330 00 €HT**

AVENUE JEAN-MOULIN



Photo avant travaux

La Ville de Belfort a refait en avril les trottoirs côté ouest, entre l'avenue du Champ-de-Mars et la commune d'Offemont. Un chantier en coordination avec le conseil départemental qui va mener la réfection de la chaussée durant l'été.

 **COÛT DES TRAVAUX : 150 000 €HT**

RUE DE LA CROIX-DU-TILLEUL



Le tronçon longeant le cimetière de Brasse, entre la rue de l'Égalité et la rue Houbre, va être refait en juin-juillet. Les travaux concerneront à la fois la chaussée et les trottoirs.

 **COÛT DES TRAVAUX : 160 000 €HT**

ESCALIER DU LION



Les marches au bas de l'escalier montant vers la Citadelle, à l'arrière de l'hôtel du gouverneur, sont quelque peu fatiguées. En mai-juin, les pierres qui recouvrent la structure en béton vont être remplacées par de belles pierres naturelles qui rendront son cachet à cet accès au monument préféré des Français.

 **COÛT DES TRAVAUX : 100 000 €HT**

DES RÉPARATIONS HIVERNALES

Les traces laissées par l'hiver sur nos voiries vont être effacées grâce au programme de réparation qui concernera ce printemps : le Quai militaire, l'avenue de l'Espérance, la rue François-Géant et la rue Victor-Hugo. Cette campagne se poursuivra à l'automne sur d'autres axes.



DES COULOIRS DE BUS REMIS À NEUF

Plusieurs voies de bus vont être réparées avant le passage du Tour de France dans les secteurs gare, Clemenceau et Foch.

« RAVIVER UNE LUEUR DANS LEURS YEUX »

Au CCAS, l'équipe spécialisée Alzheimer accompagne chaque année environ 70 patients dans le Territoire de Belfort et les aide à travailler leurs capacités.

« *Raviver une lueur dans leurs yeux* » : c'est ainsi que la psychomotricienne Marie Bringard décrit la mission de l'équipe spécialisée Alzheimer (ESA) du CCAS de la Ville de Belfort. L'ESA accompagne des personnes atteintes d'une maladie

neuroévolutive, adressées par leur médecin. La prescription est de 15 séances, qui se déroulent au domicile du patient, selon un programme adapté à son état de santé. Il va stimuler ses capacités cognitives, motrices et sensorielles.

LE PLAISIR AU CŒUR DES ACTIVITÉS

« *La notion de plaisir est importante dans ces activités. C'est pourquoi nous utilisons beaucoup le jeu, le corps, les activités manuelles et créatives. Nous travaillons les capacités attentionnelles. Et toujours avec l'accord de la personne concernée* », décrit Marie Bringard, qui est à l'origine de la création de l'ESA, en 2012. L'équipe comprend trois assistantes de soins en gérontologie et une ergothérapeute. Elles s'occupent d'environ 70 personnes par an. « *Cet accompagnement permet aussi de soulager les aidants. On ne guérit pas de la maladie d'Alzheimer, mais cela permet aux aidants et au patient de souffler un peu* », conclut Évelyne Caloprisco, adjointe au maire en charge de la solidarité et de la cohésion sociale.



L'équipe spécialisée Alzheimer du CCAS avec, de gauche à droite : Florie Pastor, Cathy Caralp, Dalila Magron, Marie Bringard et Évelyne Caloprisco, adjointe au maire en charge de la solidarité et de la cohésion sociale

LE SERVICE CITOYEN POUR LES 18-30 ANS AVANT LE 10 JUIN !

La Ville de Belfort propose une aide de 750 euros aux jeunes Belfortains âgés de 18 à 30 ans pour passer le permis de conduire. Deux autres formations sont aussi possibles grâce au service citoyen : le BAFA (brevet d'aptitude aux fonctions d'animateur), avec une aide de 400 euros, et le BNSSA, brevet national de sécurité et de sauvetage aquatique, soutenu à hauteur de 300 euros. En échange, le jeune bénéficiaire s'engage à effectuer 30 à 80 heures de bénévolat dans les associations partenaires de Belfort, selon la formation choisie. Les intéressés doivent remplir un dossier de candidature, à déposer avant le 10 juin.



INFOS+

Dimanche 24 septembre : journée mondiale de la maladie d'Alzheimer, organisée par France Alzheimer 90 à l'étang des Forges, avec des animations pour tout public.

FÊTE DE QUARTIER MIOTTE-FORGES « QUE DU BONHEUR ! »

C'est une belle tradition pleine de bonne humeur : la fête de quartier Miotte-Forges se tiendra le samedi 17 juin à la maison de quartier municipale des Forges, de 15 h à 23 h. De nombreuses animations sont prévues, telles que des jeux et activités manuelles, ainsi qu'une

buvette et une petite restauration. La fête rassemble les habitants du quartier ou d'ailleurs. Elle est organisée par les bénévoles et la quarantaine d'associations hébergées à la maison de quartier, dont la devise cette année est : « *Que du bonheur !* ».

INFOS+

Entrée libre. Renseignements au 03 84 54 25 77, sur Facebook Maison de quartier des Forges, Belfort et par mail : mqforges@mairie-belfort.fr



VERS LE DOSSIER DE CANDIDATURE

Vous pouvez financer votre permis de conduire grâce au service citoyen, comme Carla Duval

INFOS+

Informations et candidature : ijbelfort.jeunes-fc.com

UN PETIT-DÉJEUNER ÉQUILIBRÉ POUR 430 ÉLÈVES

Pour arriver en pleine forme au collège, la municipalité invite les classes de CM2 à une action d'envergure sur le petit-déjeuner.

De la crèche à l'école élémentaire, une attention particulière est portée sur la qualité des produits proposés aux enfants. La municipalité souhaite que les enfants belfortains aient tous accès à une alimentation saine et équilibrée. La Ville de Belfort prépare une nouvelle action d'en-

vergure pour les élèves de CM2 autour du petit-déjeuner.

POUR UN BON ÉQUILIBRE ALIMENTAIRE

« Nous souhaitons les sensibiliser, ainsi que leurs parents, à l'importance d'un bon équilibre

alimentaire et d'une bonne forme physique », explique Marie-Hélène Ivoll, adjointe au maire en charge de la famille, de l'éducation et de l'égalité sociale. « C'est primordial pour ces élèves qui s'apprêtent à entrer au collège. » 430 élèves partageront un petit-déjeuner équilibré autour d'ateliers pédagogiques animés par une diététicienne les 8, 9 et 10 juin. Une matinée est prévue avec leurs parents, dans un esprit de sensibilisation et de partage.



Marie-Hélène Ivoll, adjointe au maire en charge de la famille, de l'éducation et de l'égalité sociale, à la restauration scolaire de l'école Édouard-Lévy-Grunwald

RECHARGER SON TÉLÉPHONE EN PÉDALANT

C'est une proposition du conseil municipal des enfants : installer dans les centres culturels et sociaux Oïkos une borne de recharge particulière pour les téléphones.

Le conseil municipal des enfants avait proposé quatre projets dans le cadre du budget participatif des enfants, une enveloppe de 10 000 euros. Les enfants des écoles élémentaires ont voté en faveur des bornes de recharge à pédales pour les téléphones portables, qui a remporté 181 voix sur 535

votes. Elles seront installées dans deux centres culturels et sociaux Oïkos. Le calendrier des jeunes élus est bien chargé pour la fin de l'année scolaire : ils chanteront La Marseillaise lors de la cérémonie du 8 mai et se rendront une journée à Paris où ils visiteront l'Assemblée nationale et le musée d'Orsay.



Une borne à pédales pour recharger des téléphones portables, le projet retenu dans le cadre du budget participatif du conseil municipal des enfants

« PASSER UN BON MOMENT EN FAMILLE »

Rendez-vous le samedi 13 mai pour la fête de l'enfance et de la famille, pour jouer et se détendre ensemble.



Des structures de jeux gonflables lors de l'édition 2022

« Le but est de passer un bon moment en famille », rappelle Marie-Hélène Ivoll, adjointe en charge de la famille, de l'éducation et de l'égalité sociale. « Belfort est labellisée Ville amie des enfants par l'Unicef et cette fête s'inscrit parfaitement dans ce cadre. » L'organisation est assurée par de nombreux services de la ville et associations locales qui proposent des activités sur le thème « Le voyage du Tour », en référence au Tour de France. Notons la participation nouvelle de Loisirs Pluriel et du planétarium.

INFOS+

Samedi 13 mai, parc François-Mitterrand

SOYEZ FORCE DE PROPOSITION POUR VOTRE VILLE

Vous avez une idée pour améliorer votre quartier, lancez-vous : votre projet sera peut-être sélectionné puis réalisé.

« Le budget participatif permet la réalisation de projets proposés par les habitants pour l'amélioration de leur cadre de vie », rappelle Rachel Horlacher, adjointe au maire en charge de la démocratie locale. « La municipalité a prévu une enveloppe de 165 000 € cette année. »

À partir du mois de mai, les habitants soumettent leur idée sur internet. Ces propositions sont ensuite examinées par les services techniques afin d'évaluer leur faisabilité et le budget nécessaire.

VOTE À L'AUTOMNE

Les projets retenus sont soumis au vote des habitants à l'automne, les résultats sont annoncés en décembre.

En 2023, cinq projets vont se concrétiser parmi les 132 propositions de l'an dernier : des garages à vélos, une zone de partage écologique, un écuroduc, des boîtes à livres et un labyrinthe ludique. « La réalisation des projets est à l'étude auprès des services techniques qui se

chargent des demandes de devis et réfléchissent, avec les porteurs de projets, à la mise en œuvre et aux aménagements nécessaires », précise Rachel Horlacher. Une idée ? À vos claviers !

INFOS+

Proposez vos idées sur Belfortetvous.fr

DÉCOUVREZ LES PROJETS
RÉALISÉS GRÂCE AU
BUDGET PARTICIPATIF



Ce composteur collectif a vu le jour grâce au budget participatif

JOURNÉE CITOYENNE ET SI ON METTAIT LA MAIN À LA PÂTE ?

Nettoyer, désherber, entretenir : améliorons ensemble notre cadre de vie, le tout dans la bonne humeur ! C'est le principe de la journée citoyenne qui aura lieu le samedi 13 mai.



Des Belfortains motivés pour améliorer ensemble notre cadre de vie lors de l'édition 2022

TOUT SAVOIR SUR LA
JOURNÉE CITOYENNE



DE PLUS EN PLUS DE FAMILLES

« De plus en plus de familles participent, ce qui permet aux enfants de s'impliquer pour leur ville. » Cette année, le CME, conseil municipal des enfants, sera aussi de la partie. « Les enfants s'impliquent déjà pour la ville, la journée citoyenne est aussi une belle occasion pour eux d'agir davantage », se réjouit l'élue, qui avait d'ailleurs œuvré pour que le CME dispose lui aussi d'une enveloppe au budget participatif dans le but d'améliorer le cadre de vie (lire page 17).

INFOS+

Inscriptions : bulletins disponibles dans les maisons de quartier, à l'Hôtel de Ville, ou sur belfortetvous.fr.

LA BRIGADE VTT VEILLE À LA SÉCURITÉ DANS TOUTE LA VILLE

Six agents municipaux assurent leur mission de surveillance à vélo : ils peuvent se rendre facilement dans tous les quartiers, parcs et zones piétonnes.

La venue du Tour de France en 2023 à Belfort est l'occasion de rappeler l'implication de la Ville de Belfort pour le vélo dans de nombreux domaines, dont la police municipale.

« L'augmentation des moyens et des effectifs de la police municipale en 2016 a permis une présence active de la brigade VTT sur le terrain. Chaque agent pouvait, s'il le souhaitait, assurer sa mission à vélo », rappelle Jean-Jacques Lentz, directeur de la sécurité et de la tranquillité publique.

DES VÉTÉTISTES CONFIRMÉS

« Grâce à l'augmentation des effectifs, nous avons pu constituer des brigades par spécialités, dont la brigade VTT, en 2016. Les agents

qui la rejoignent aujourd'hui sont des vététistes confirmés qui roulent toute l'année, tant que la météo ne représente pas de risque pour leur sécurité. » Pour accéder à tous les recoins de la ville, quel que soit le relief, les agents ont aussi des VTT à assistance électrique à leur disposition. Ils peuvent ainsi repérer les actes d'incivilité, tout ce qui pourrait troubler l'ordre public et la sécurité des Belfortains.

INTERVENIR PLUS RAPIDEMENT

« Le vélo permet aux policiers de circuler plus facilement dans les zones piétonnes et les parcs, où les déplacements en voiture sont plus compliqués, voire impossibles. Ils peuvent ainsi intervenir plus rapidement et assurer leur rôle



Tony Kneip, adjoint au maire en charge de la sécurité et du devoir de mémoire (4^e en partant de la gauche), entouré d'une partie des agents de la police municipale

de police de proximité dans toute la ville », complète Tony Kneip, adjoint en charge de la sécurité.

La police municipale de Belfort, composée de 30 agents, dispose

de 12 VTT (dont six à assistance électrique), cinq véhicules motorisés, d'une brigade moto et d'une brigade cynophile pour assurer, chaque jour, la sécurité des habitants.

LE RETOUR DES CONSEILS DE QUARTIER

La session de printemps des conseils de quartier commence ! Venez découvrir les projets pour votre quartier et pour la ville, et échanger avec Damien Meslot, maire de Belfort, et ses adjoints.



Les réunions ont lieu à 20 h.

› MIOTTE-FORGES

Judi 27 avril
Maison de quartier municipale des Forges
(3, rue de Marseille)

› JEAN-JAURÈS/CHÂTEAUDUN

Vendredi 5 mai
Maison de quartier Oïkos Gilberte-Marin-Moskovitz
(23, rue de Strasbourg)

› LES GLACIS-DU-CHÂTEAU

Judi 11 mai
Maison de quartier Oïkos des Glacis-du-Château.
(22, avenue de la Laurencie)

› BELFORT-NORD

Mardi 2 mai
Centre culturel et social Oïkos Belfort-Nord Pierre-Schuller
(avenue des Frères-Lumière)

› LA PÉPINIÈRE

Mardi 9 mai
Centre culturel et social Oïkos de la Pépinière Michel-Légrand
(13, rue Danton)

› LES-BARRES/LE-MONT

Mardi 16 mai
Centre culturel et social Oïkos des Barres-et-du-Mont
(26, rue du Château-d'eau)

› VIEILLE-VILLE/LE FOURNEAU

Mercredi 3 mai
Maison de quartier municipale Vieille-Ville
(rue des Boucheries)

› LES RÉSIDENCES

Mercredi 10 mai
Centre culturel et social Oïkos des Résidences-Bellevue
(4, rue de Madrid)

› CENTRE-VILLE/FAUBOURG DE MONTBÉLIARD

Mercredi 17 mai
Maison de quartier du Centre-Ville
(39, faubourg de Montbéliard)





LE FIMU EXPLORE LE CANADA

Toutes les musiques ont leur place au FIMU, comme ici, en 2022, à la cathédrale Saint-Christophe et au kiosque de la place d'Armes

DES TRAVAUX ? PAS DE PROBLÈME !

Les travaux place de la République ont rebattu les cartes de l'organisation du festival. La scène République a été déplacée square des Anciens-Combattants-d'Afrique-du-Nord. Le village du FIMU sera réparti entre la place Georges-Corbis, la place de la Révolution française, l'Hôtel du Département et le parking des impôts.

LE FIMU EN CHIFFRES

+ de 200
concerts

101
groupes programmés

1 200
musiciens

Des musiciens en provenance de
30 pays

16
scènes sur le site

8
scènes pour le
FIMU Hors-Piste

Du 25 au 28 mai, le 36^e FIMU, Festival international de musique universitaire, installera ses 16 scènes dans Belfort avec plus de 200 concerts gratuits.

Rendez-vous incontournable du grand Est et bien au-delà, le FIMU, Festival international de musique universitaire, célèbre toutes les musiques, du monde entier. Le festival est gratuit, organisé et financé par la Ville de Belfort, avec le soutien des associations locales. Il rassemble chaque année plus de 1 200 musiciens amateurs du monde entier.

LA SCÈNE CANADIENNE EN VEDETTE

Le Canada est à l'honneur cette année, après le Liban en 2022. Le Québécois Émile Bilodeau, 26 ans, est le parrain de cette 36^e édition. « *Il nous a transmis ses coups de cœur musicaux qui mettent en avant les différentes esthétiques musicales du Canada* », confie Delphine Mentré, adjointe au maire en charge de la culture. « *Mettre à l'honneur la scène canadienne, c'est aussi l'occasion de célébrer le partenariat de Belfort avec le tremplin québécois du Cégep, des*

LE PARRAIN : ÉMILE BILODEAU

Ce chanteur folk québécois s'est fait connaître du grand public en 2016 avec son premier album, Rites de passage. S'ensuit une tournée qui l'amène en Europe sur des scènes belges et françaises. Son 3^e album, Tout seul comme un grand, où il signe paroles et musique, est sorti fin 2022.



Émile Bilodeau, le parrain du 36^e FIMU

liens qui perdurent depuis plus de 30 ans. » Le tremplin du Cégep (Collège d'enseignement général et professionnel) propose chaque année à ses lauréats de venir se produire au FIMU.

UNE CRÉATION QUI RASSEMBLE

Le festival est bien sûr « *l'occasion de découvrir des artistes montants, comme VAPA, un projet*

de musique électro, la chanteuse Cloud, ou le groupe de rappeurs sénégalais Akatsuki SN », poursuit l'élue. Point d'orgue de ces trois jours : la création originale qui sera présentée le dimanche à 20 h 45 sur la scène de l'Arsenal avec les artistes du FIMU et les artistes « coups de cœur » du parrain, Émile Bilodeau.

« *1 200 groupes se sont portés candidats cette année, cela montre la formidable attractivité du FIMU !* », se réjouit Delphine Mentré.

LE FIMU DES ENFANTS

Cette 36^e édition innove en faveur du jeune public avec le FIMU des enfants, un espace dédié aux 0 à 4 ans dans la maison de quartier municipale Vieille-Ville. Une scène sera installée dans les jardins de la préfecture pour les 5-12 ans.

INFOS+

Programme complet et infos pratiques : fimu.com

CAMILLE LEFÈVRE AU MUSÉE D'HISTOIRE

Des expositions à ne pas manquer aux musées de Belfort : Camille Lefèvre et Denfert-Rochereau au musée d'Histoire, Didier Paquignon à la Tour 46.

Un espace dédié à Camille Lefèvre (1853-1933) a été aménagé au musée d'Histoire. Connu comme sculpteur, Camille Lefèvre était aussi dessinateur et collectionneur. Artiste éclectique, il s'est de plus illustré dans la bijouterie et les arts décoratifs. Son épouse et lui ont fait don de leur collection de peintures, sculptures et estampes, ainsi que du fonds d'atelier de l'artiste, à la Ville de Belfort, en 1932.

ET AUSSI...

- Le musée d'Histoire célèbre cette année le bicentenaire de la naissance du colonel Aristide Denfert-Rochereau (1823-1878), illustre défenseur de Belfort lors de la guerre de 1870-71.
- À la Tour 46, l'exposition des œuvres de Didier Paquignon est à voir jusqu'au 4 juin. Les thématiques du voyage, de l'architecture ou des animaux se retrouvent dans ses peintures, dessins ou monotypes, dans un rapport intimiste révélateur d'une certaine mélancolie.

INFOS+

Renseignements sur belfort.fr



Camille Lefèvre, *Avril*, 1897, bronze

9^E PRIX LITTÉRAIRE DE LA VILLE DE BELFORT

Les auteurs ont jusqu'à fin juin pour participer au Prix littéraire 2023.

Proposé par la Ville de Belfort, sa bibliothèque et l'association Livres90, le Prix littéraire récompense chaque année un auteur français. Qui succèdera à Françoise Gardeur, lauréate du prix en 2022 pour son roman *Sido Paradiso* ? Le prix, décerné par un jury composé de représentants de la bibliothèque municipale et de Livres90, de lecteurs, d'un libraire et d'un éditeur, sera annoncé lors du salon des auteurs, durant le Mois du livre de Belfort, à l'automne 2023. Les auteurs ont jusqu'à fin juin pour transmettre leur ouvrage et proposer leur candidature.

INFOS+

Informations et règlement sur bm.mairie-belfort.fr

METTEZ BELFORT EN MUSIQUE !

La fête de la musique aura lieu le 21 juin. Pour mettre artistes et lieux de concert au diapason, la Ville de Belfort centralise les demandes. Mode d'emploi.

VOUS ÊTES UN MUSICIEN, UN GROUPE

Inscrivez-vous en ligne en indiquant vos disponibilités pour la journée et si vous avez déjà un lieu pour vous accueillir.

VOUS SOUHAITEZ PROPOSER UN LIEU DE CONCERT

Vous êtes prêt à accueillir des artistes dans votre bar, votre restaurant, magasin ou structure culturelle : proposez votre établissement en vous inscrivant et en indiquant si vous avez déjà des groupes ou non.

La Ville de Belfort établira un programme qui vous sera proposé avant d'être diffusé au grand public.



INFOS+

Inscriptions jusqu'au vendredi 12 mai : bit.ly/fetedelamusiqueappelàparticipation

EN MAI, FAIS CE QU'IL TE PLAÎT... À VÉLO

Belfort, ville amie du vélo, participe à Mai à vélo avec des rendez-vous à ne pas manquer.



Des petits parcours aménagés pour les enfants à la fête du vélo

Le vélo est à la fête en ce joli mois de mai ! Le vélo est encore plus à l'honneur cette année à Belfort avec la venue du Tour de France, dont l'avant-dernière étape partira de Belfort le samedi 22 juillet. Belfort participe à Mai à vélo, une manifestation nationale, et propose plusieurs événements.

LE DIMANCHE 7 MAI

La 7^e édition de l'Enduro du Lion parcourra le Salbert et la Citadelle. Cette course de VTT spectaculaire, physique et technique est organisée par l'ACTB, Avenir cycliste du Territoire de Belfort.

La Ville de Belfort proposera la fête du vélo, qui rassemble chaque année de nombreuses familles de la région. Plusieurs animations sont au programme : un parcours d'initiation au vélo pour les enfants, un circuit balisé sur les pistes cyclables, mais aussi la présence des clubs cyclistes locaux et magasins de cycles, une petite restauration...

LE DIMANCHE 28 MAI

Ce sera la fête du Tour : une cyclo sportive (balade non chronométrée) suivra le même parcours que celui du Tour de France 2023, entre Belfort et le Markstein, soit 133 km et dix cols !

INFOS+

tourdefrance.belfort.fr

À VÉLO EN MODE RÉTRO OU MAILLOT JAUNE



Se costumer en rapport avec l'époque de son vélo, c'est le principe du Belfort rétro vélo tour

Que vous soyez plutôt Yves Montand à bicyclette ou maillot jaune sur un vélo tout carbone, vététiste ou cyclotouriste, vous avez votre place au Belfort vélo rétro tour ! « *Tout le monde peut participer du moment que la tenue du cycliste est en rapport avec l'époque du vélo. L'idée est de mettre en avant la pratique du vélo et les infrastructures cyclables de la ville* », rappelle Jérôme Marche, organisateur du Belfort vélo rétro tour. Cette 6^e édition se déroulera le samedi 24 juin.

INFOS+

Inscriptions jusqu'à fin mai : mediationmusees@mairie-belfort.fr ; ou par téléphone : 03 84 54 56 40

MARCHE GOURMANDE DE L'OMS



Un peu de musique pour encourager les marcheurs lors de l'édition 2022

L'Office municipal des sports remet le couvert pour sa 2^e marche gourmande, dimanche 14 mai. Un circuit de 7 km avec six étapes gourmandes et locales, de l'apéritif au dessert, ponctué par les plus beaux monuments de Belfort, un partenariat avec le théâtre du Granit et le soutien de la Ville de Belfort.

INFOS+

Inscriptions : oms-belfort.com

JOURNÉE OLYMPIQUE LE 23 JUIN

Labellisée Terre de Jeux 2024, la Ville de Belfort s'est engagée à promouvoir les JO. La journée olympique et paralympique, vendredi 23 juin, permettra de découvrir et



de s'initier à de nombreux sports olympiques tels que le basketball, le vélo, le handball, le tennis de table, le rugby, etc. grâce à la participation des clubs de Belfort. Les écoles seront accueillies en journée, puis l'événement sera ouvert à tous de 17 h à 20 h.

LE FLEURON DU VOLLEYBALL À BELFORT

L'équipe de France féminine de volleyball est de retour à Belfort fin juin-début juillet, pour le dernier match de poule de la Golden League face à l'équipe ukrainienne.



Si elle se qualifie, les demi-finales et la finale de cette compétition européenne se dérouleront à Belfort, en juin et juillet.

Les volleyeuses françaises à Belfort, contre la Belgique, en septembre 2022

SEMAVILLE, UN ATOUT POUR LE COMMERCE BELFORTAIN

La Ville de Belfort s'est dotée en 2019 d'un outil précieux pour dynamiser notre commerce : Semaville permet d'accompagner des porteurs de projets et de créer de nouveaux magasins dans des locaux délaissés.

À travers Semaville, la Ville de Belfort préempte* des commerces vacants qui sont ensuite rénovés et loués à des porteurs de projets à des loyers raisonnables. « Belfort est à la 2^e ville de France à s'être lancée dans cette démarche. Semaville est notre bras armé pour avoir un commerce vivant et diversifié, faire revenir dans des secteurs stratégiques comme le centre-ville et l'avenue Jean-Jaurès des activités qui avaient disparu », explique Damien Meslot, maire de Belfort.

commerces sont encore attendus (une photographe, un magasin de vente au détail) et des contacts prometteurs sont en cours avec un boucher-traiteur. Dans un contexte national marqué par la fermeture d'enseignes de mode comme Camaïeu et San Marina, « Semaville permet de lutter contre les effets d'une telle crise en créant une dynamique commerciale forte », souligne Damien Meslot.

*Le droit de préemption permet à la Ville de Belfort d'être prioritaire pour l'achat d'un bien



Le local de l'ancien restaurant indien Jaipur a été racheté par la Ville de Belfort pour lui donner une nouvelle vie grâce à Semaville

Si vous êtes à la recherche de locaux commerciaux, contactez la direction du Développement touristique et commercial de la Ville de Belfort : Shanna Laborde, 03 84 54 26 76, slaborde@mairie-belfort.fr

Comme par exemple l'ancien restaurant Flunch, faubourg de France, qui a pu être réhabilité pour accueillir l'enseigne danoise Normal. Quant à l'avenue Jean-Jaurès, elle a vu s'installer ces derniers mois un marchand de cycles, un magasin de meubles, une boutique de vêtements... et ce n'est pas fini : de nouveaux

UN OBSERVATOIRE DU COMMERCE

Le soutien au commerce belfortain passe aussi par l'observatoire du commerce, un outil en ligne riche de données : locaux disponibles, superficie, stationnement, desserte Optymo, flux piétons, vues immersives... « Les porteurs de projets ont ainsi toutes les informations dont ils ont besoin et cet outil nous permet aussi de bien comprendre le tissu commercial et d'adapter notre action », souligne Florence Besancenot, adjointe au maire en charge de l'attractivité commerciale.

INFOS+

bit.ly/observatoirecommerce

Gourmets PIZZAS
originale

à emporter

03 84 28 82 72
ouvert du mardi au samedi, les midis et soirs
38, Fbg de Montbéliard • 90000 BELFORT

Les Fruitières du Lomont

FROMAGERIE

21 rue des Herbiers
25190 NOIREFONTAINE
Tél. 03 81 96 94 33
lesfruitieresdulomont@gmail.com

HEURES D'OUVERTURE :
du lundi au samedi
de 9 h à 19 h sans interruption
Dimanche et jours fériés
de 9 h à 12 h et de 15 h à 19 h

Vente directe
beurre, comté, crème,
produits régionaux...

Siren 778 357 301

MIEUX CONNAÎTRE LE TERRITOIRE DE BELFORT

Depuis plus de 150 ans, la Société belfortaine d'émulation contribue à mieux faire connaître le Territoire de Belfort.

« Nous sommes fidèles à la ligne fixée par nos prédécesseurs et poursuivons le travail commencé en 1872 : contribuer à la connaissance du Territoire de Belfort, précise Michel Rilliot, président de la Société belfortaine d'émulation. Pour cela, nous publions

un bulletin annuel dans lequel on trouve des études inédites sur notre département ». L'association organise aussi des conférences et des journées d'étude sur le patrimoine régional.

APPEL AUX ADHÉRENTS

Comme beaucoup d'associations, la Société belfortaine d'émulation constate une baisse du nombre d'adhérents. « Au fil du temps, les anciens nous quittent et les nouveaux ne viennent pas renforcer nos rangs », souligne Michel Rilliot qui lance un appel à ceux qui souhaitent contribuer à faire vivre l'histoire du Territoire de Belfort.

LE SAVIEZ-VOUS ?

En 1872, la Société est chargée du développement de la bibliothèque de Belfort. Elle en assure la gestion jusqu'en 1903. Elle est à l'origine du musée de Belfort.



RENDEZ-VOUS

Samedi 6 mai à 14 h 30, à la Maison du Peuple, conférence sur l'influence des événements politiques nationaux sur l'urbanisme belfortain, de 1880 à 1939.

Des membres de la Société belfortaine d'émulation lors d'une sortie au musée de la Négritude à Champagney

INFOS+

Pour adhérer à l'association, adressez un mail à contact@sbe-asso.com

UTBM : UNE VIE EXTRASCOLAIRE FLORISSANTE

L'association des étudiants (AE) de l'université de technologie de Belfort-Montbéliard compte 1 220 adhérents pour environ 3 000 étudiants. C'est l'une des plus grosses associations belfortaines.

Faire vivre des projets hors du commun et permettre aux étudiants d'apprécier pleinement leurs années à l'UTBM, c'est l'ob-

jectif de l'AE. Après les cours, en soirée ou durant les week-ends, les adhérents se retrouvent pour pratiquer diverses activités : club

d'apiculture, de mixage, de cuisine ou de musique... il y en a pour tous les goûts ! L'AE organise aussi des événements comme le Festiv'UT,

le festival du film d'un jour et le traditionnel gala étudiant.

SOUTENIR L'ORGANISATION DU FIMU

Il y a 30 ans, l'association des étudiants de l'UTBM créait le FIMU. Aujourd'hui, elle continue à soutenir la Ville de Belfort dans l'organisation de ce grand événement populaire. Concrètement, elle encadre les bénévoles qui sont en grande partie étudiants, prend en charge une partie de la gestion technique (son et lumière) de la scène Campus, participe à l'accueil du public et contribue ainsi à la bonne marche du FIMU.



Au FIMU, les bénévoles sont majoritairement des étudiants de l'UTBM

INFOS+

ae@utbm.fr

ÉDOUARD LÉVY-GRUNWALD, LE MAIRE BÂTISSEUR

Maire de Belfort de 1925 à 1932, Édouard Lévy-Grunwald a marqué l'histoire de notre ville : il est l'âme du grand plan d'embellissement et d'extension mené dans l'entre-deux-guerres, qui a façonné le visage du Belfort d'aujourd'hui.

Construction de cité-jardins au Mont, à la Pépinière, à la Miotte, création des squares du Souvenir et de la Roseraie, de la Maison du Peuple, de l'abattoir, nouvelle gare, généralisation de l'éclairage électrique... : grâce au plan d'aménagement, d'embellissement et d'extension déclaré d'utilité publique en 1927, notre ville connaît une transformation radicale. Elle s'agrandit, se modernise, les équipements publics se développent sous l'impulsion d'Édouard Lévy-Grunwald. Sa famille, d'origine

alsacienne, s'est installée à Belfort après l'annexion de l'Alsace par l'Allemagne en 1871. Engagé au sein du parti radical-socialiste, il est élu conseiller municipal en 1920, puis maire en 1925.

À L'ÉCOUTE DES HABITANTS

À travers le plan d'embellissement, il entend agir sur la qualité de vie des Belfortains, avec des réalisations telles que l'ouverture de la crèche rue du Docteur-Fré-

ry, d'une bibliothèque et d'une salle de spectacles à la Maison du Peuple ou encore de l'école du Mont, devenue ensuite école des Barres et, depuis mars dernier, école Édouard Lévy-Grunwald (lire page 5). D'un abord simple, l'édile est particulièrement apprécié des Belfortains qui l'appellent « *le bon maire* ».

Malheureusement, à l'âge de 70 ans, fatigué, malade, et usé par la calomnie, il met fin à ses jours au square du Souvenir.



Édouard Lévy-Grunwald au centre, entouré de ses adjoints : MM Dreyfus-Schmidt, Baudin, Gâble et Géhant (de gauche à droite)



L'école du Mont, construite dans le cadre du plan d'embellissement et d'extension dans l'entre-deux-guerres

AUTOJM.FR

Okazium
by AutoJM

CENTRE AUTOMOBILE

MULTIMARQUE



+ DE 500 VÉHICULES NEUFS* ET D'OCCASION PRÊTS À PARTIR

À MORVILLARS (90)

ZAC des Tourelles - 271 rue de la Basinière

03 81 36 30 30

RETROUVEZ TOUS NOS VÉHICULES SUR
WWW.AUTOJM.FR



RECEVEZ UN CADEAU SURPRISE avec le code «BELFORTMAG2023»**



*Véhicules neufs sous mandat. Nombre de véhicules constaté au 15/03/2023. ** Sur remise du code "BELFORTMAG2023" à AutoJM au moment de la commande, votre mandataire automobile multimarque vous fera bénéficier d'un cadeau surprise pour l'achat d'un véhicule neuf. Bon valable pour toute nouvelle commande. Offre non cumulable.

RCS Belfort 420 464 950

MALTRAITANCE DES ANIMAUX COMMENT RÉAGIR ?

**Que faire si vous êtes témoin de mauvais traitements sur un animal, si vous voyez des chats ou des chiens mal nourris, vivant dans des conditions indignes ?
Un seul réflexe : SIGNALER !**

En 2021, ce sont 12 000 cas de maltraitance qui ont été recensés en France, un chiffre qui ne cesse d'augmenter, et Belfort n'est pas épargné. « *Les animaux sont des êtres vivants, qui ne doivent pas être considérés comme des objets*, souligne Christiane Einhorn, conseillère municipale déléguée au bien-être animal. *La maltraitance, c'est à la fois les faire souffrir, par exemple les éduquer par le châtimement, ou les négliger : les laisser attachés à une corde trop courte,*

leur donner une nourriture inadaptée, ne pas avoir d'interaction avec eux... ». Si vous constatez des maltraitances, « *il ne faut pas hésiter à les signaler* », insiste Christiane Einhorn.

VOUS POUVEZ LE FAIRE AUPRÈS :

- **de la police municipale,**
4, place de l'Arsenal,
03 84 54 27 00 ;
- **du commissariat de police,**
1, rue du Manège, 03 84 58 50 00 ;
- **des services vétérinaires de la DDETSPP,**
2, place de la Révolution-française,
03 84 21 98 50
- **d'une association de protection des animaux ;**
- **sur la plateforme Pharos pour les contenus en ligne :**
www.internet-signalement.gouv.fr



RECEVOIR SES REPAS À LA MAISON

Le CCAS propose une livraison de repas à domicile pour les plus de 60 ans et les personnes handicapées.

L'offre est flexible : pour tous les jours ou certains jours, en semaine ou le week-end. Ce sont des repas variés et équilibrés, élaborés avec l'aide d'une diététicienne. Ils peuvent être adaptés aux besoins spécifiques d'un régime (sans sel, desserts allégés en sucre...). Les menus incluent toujours un potage et sont communiqués un mois à l'avance. Les tarifs sont adaptés aux ressources et varient de 3,71 à 11,73 € par repas.



INFOS+

Renseignements :
CCAS, 03 84 54 56 56,
ccas@mairie-belfort.fr, ccas.belfort.fr

NE RESTEZ PAS SEUL FACE À LA CANICULE

Si vous êtes une personne âgée ou handicapée ou isolée, pensez à vous inscrire sur le registre d'alerte et d'urgence du CCAS de la Ville de Belfort. En cas de canicule, le personnel du CCAS vous contactera chaque jour pour vérifier que vous allez bien et que vous n'avez pas de problème particulier.



Vous pouvez vous faire inscrire par un proche, votre médecin ou un service d'aide ou de soins à domicile.

INFOS+

Contact : CCAS, 03 84 54 56 56 ;
formulaire sur
bit.ly/RegistrePersonnesVulnérables

DEMANDES D'URBANISME UN GUICHET EN LIGNE, C'EST PRATIQUE

Pour toutes vos demandes d'urbanisme, ayez le réflexe guichet numérique ! À tout moment, sans frais, depuis chez vous et sans vous déplacer en mairie, vous pouvez effectuer votre demande de permis de construire, d'aménager ou de démolir. Vous pouvez aussi faire votre déclaration préalable et demander les certificats d'urbanisme.

Il suffit de se connecter au guichet numérique des autorisations d'urbanisme, la plateforme créée par le Grand Belfort, qui facilite vos démarches.



VERS LE GUICHET NUMÉRIQUE
DES AUTORISATIONS D'URBANISME

INFOS+

gnau.grandbelfort.fr

Un service local depuis plus de 80 ans

*François et Sylvie font confiance
à Avenir mutuelle pour
leurs besoins en optique,
dentaire et audio.*

**OFFRE
SPECIALE
ADHÉSION
1 MOIS
GRATUIT**

(Offre valable jusqu'au 30/06/23)

0805 65 3000

Service & appel
gratuits



Nos conseillers vous accueillent à l'agence de Danjoutin
du lundi au vendredi de 9h00 à 13h00 et de 13h00 à 18h00 sur rendez-vous

www.avenirmutuelle.com | 6 Rue du Général de Gaulle, 90400 Danjoutin



NAISSANCES

02/02/2023

Anas BELHANDOUZ
De Nawel MAAMAR et Rachid BELHANDOUZ

03/02/2023

Lahyana LODDO
De Marine GIBO et Julien LODDO

07/02/2023

Léna, Yvonne, Geneviève GRISEZ
De Elise, Anaëlle COURTOT et Guillaume, Marie, Claude, Gaston GRISEZ

08/02/2023

Musa GUNGOR
De Tubba MENTESE et Ilyas GUNGOR

08/02/2023

Sasha RIOT
De Morgane RIOT

11/02/2023

Lee-Wane BAUMANN
De Christelle PACCOUD et Davy BAUMANN

15/02/2023

Nisanur AKYÜREK
De Merve ÇAKMAK et Muhammed AKYÜREK

17/02/2023

Rose COMTE LOHSE
De Camille LOHSE et François COMTE

17/02/2023

Laya CANAVAR
De Latifa BRIQA et Tugay CANAVAR

18/02/2023

Charlie PELTIER
De Solène WEBER et Cédric PELTIER

18/02/2023

Maydin LAHSSSEN
De Amel OUNNAS et Kevin LAHSSSEN

23/02/2023

Haroun BEMMOUSSAT
De Hadjer HAFFAF et Nassim BEMMOUSSAT

24/02/2023

Constance JEANTOT
De Charlene JOUILLE et Vivien JEANTOT

24/02/2023

Eliä MANGEARD-JUNG
De Aline EGLINGER et Gätien MANGEARD-JUNG

24/02/2023

Alma SYLLA
De Inès PAUFERT et Niama SYLLA

27/02/2023

Nelya BERGER
De Violette LORCY et Kevin BERGER

28/02/2023

Kadidjah KALLO
De Mariane TRAORE et Mahamoudou KALLO



DÉCÈS

01/02/2023

Robert TRONCIN
89 ans, retraité

03/02/2023

Bernard LESCOFFIT
97 ans, ergothérapeute, retraité

04/02/2023

Eliane KAY veuve SCHAD
95 ans, retraitée

18/02/2023

Patrick JEANRICHARD
72 ans, retraité

19/02/2023

Serge HUGOT
65 ans, cadre, retraité

20/02/2023

Gilberte VIARD veuve WEISS
85 ans, retraitée

21/02/2023

Lucie ALZINGRE veuve TRONCIN
91 ans, retraitée

21/02/2023

René GRADELER
80 ans, chauffeur livreur, retraité

22/02/2023

Jacques JUGUELET
71 ans, commerçant, retraité

23/02/2023

Bernard MARTIN
68 ans, retraité

24/02/2023

Gaston GUYOT
94 ans, retraité

26/02/2023

Gauthier MUNSCH
81 ans, retraité

26/02/2023

Georges CHASSEROT
87 ans, retraité

27/02/2023

Patrick DIZIAIN
58 ans, sans profession

17/03/2023

Lucienne PAGE
80 ans, infirmière, retraitée

18/03/2023

Arlette BELTRAN veuve SARMIENTO
86 ans, retraitée

28/03/2023

Daniel MALARET
77 ans, contrôleur, retraité

HOMMAGE À JACQUES BICHET



Jacques Bichet s'est éteint le 21 mars à Aix-en-Provence, à l'âge de 91 ans. Natif de Besançon, médecin de profession, il a notamment dirigé le service de pédiatrie du centre hospitalier de Belfort, développant le service des prématurés dont il fait un service de néonatalogie de référence sur le Nord Franche-Comté. Parallèlement, il exerce son métier en libéral et soigne ainsi des générations de petits Belfortains. Jacques Bichet s'engage égale-

ment en politique : il est conseiller municipal de 1971 à 1977 et de 1983 à 1995, conseiller général du canton de Belfort Est (1979-1998) puis conseiller régional : président du comité régional de tourisme, il contribue à la création de la marque Montagnes du Jura. Il occupe aussi le poste de député de 1986 à 1988.

« Jacques Bichet fut un élu local très impliqué en faveur du développement de Belfort, du Territoire

de Belfort, et de la qualité de vie des habitants », souligne Damien Meslot, maire de Belfort. « À l'écoute des problèmes du quotidien, il représentait un soutien pour de nombreuses personnes ».

« Jacques Bichet a été un parlementaire et un élu particulièrement investi au service de la République et du Territoire de Belfort », indique le député Ian Boucard.

(Source : ER)



Photo non contractuelle



AU BUREAU
PUB & BRASSERIE
depuis 1989

HAPPY HOUR* - LIVE CONCERT
TERRASSE OMBRAGÉE

OUVERT 7/7J EN CONTINU DE 11H À 23H

2 Avenue Jean Moulin (à côté de l'hôtel Mercure), Belfort

03 84 22 84 84

POUR VOTRE SANTÉ, PRATIQUEZ UNE ACTIVITÉ PHYSIQUE RÉGULIÈRE. WWW.MANGERBOUGER.FR
L'ABUS D'ALCOOL EST DANGEREUX POUR LA SANTÉ, À CONSOMMER AVEC MODÉRATION

*Heure heureuse

ÉCHECS

CHERCHER, TROUVER ET ÉLIMINER

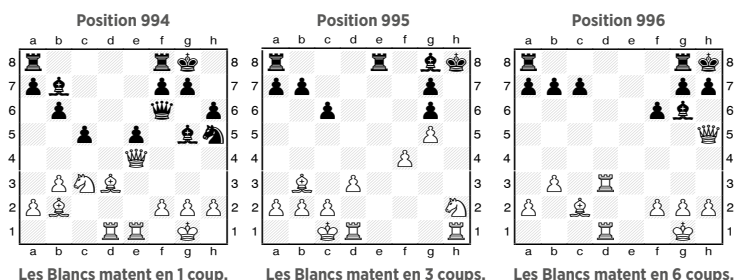

Le mat sur la colonne h fait partie d'un réseau de mats élémentaires que tout joueur d'Échecs doit connaître. Il est très souvent effectué après le petit roque de l'adversaire.

Dans la position 994, les pièces noires sont mal placées pour défendre le Roi et les Blancs en profitent.

Dans la position 995, il y a du courant d'air dans la colonne h.

Dans la position 993, les Blancs ont un net avantage matériel et veulent en finir au plus vite.

L'astuce du mois : si vous avez suffisamment de matériel pour attaquer le roque adverse, n'hésitez pas à sacrifier des pièces pour mater.

Où s'initier et jouer au jeu d'échecs à Belfort ?

À Belfort-Échecs, au stade échiquéen Anatoli-Karpov, 34 bis, rue André-Parant. Cours d'initiation (enfants, adultes) et de perfectionnement (5 niveaux), loisirs et compétitions.

Renseignements : 03 84 21 52 80
www.belfort-echecs.org
technique1@belfort-echecs.fr

Cette rubrique est assurée par M. Steve Richard, conseiller technique et pédagogique du jeu d'échecs pour le Territoire de Belfort.

Position 994 : 1. Dh7 mat.
Position 995 : 1. Dxc6 Tg8 2. Td3 Rg8 3. Dxc7+ Rf7 4. Fg6+ Re6 5. Te3 mat.
Position 996 : 1. Dxc6 Tg8 2. Td3 Rg8 3. Dxc7+ Rf7 4. Fg6+ Re6 5. Te3 mat.

SPA ADOPTEZ-MOI



NALA

Chien loup tchèque
Femelle stérilisée - Née le 12/06/21
250269610276183

Magnifique chien loup, j'ai beaucoup de choses à apprendre. Je suis très sympa avec les humains, bien qu'un peu fofolle. Je dois apprendre à contrôler ma joie. J'ai un instinct de prédation assez fort (attention aux poules !). J'ai tendance à fuguer, il me faut donc un environnement sécurisé. Je suis adorable et j'ai bon caractère.

Ses ententes :

- chiens : ok grands chiens
- chats : non si les choses ne sont pas faites correctement !
- enfants : oui mais un peu brusque



INDI

Européen tricolore
Femelle stérilisée - Née le 04/07/14
180pdd

Minette tricolore, je suis sympa, sociable et j'ai besoin d'une maison avec accès à l'extérieur

INFOS+

SPA Belfort
03 84 21 07 36
refuge@spabelfort.com



Voyagez avec le sourire !
Clubs • Circuits • Séjours • Road Trips



**RENDEZ-VOUS DANS
VOTRE AGENCE
DE VOYAGES TUI**

35 faubourg des ancêtres - BELFORT
Tél. : 03.84.21.90.08
agencebelfort-mdt@tuifrance.com



PROBLÈME N°17

	♠ A D V 4 2	
	♥ V 10 8 4	
	♦ 10 6	
	♣ V 2	
	N	
O		E
	S	
	♠ 7	
	♥ A D 9 7 6 5 3	
	♦ A R V	
	♣ A D	

Contrat : 6C joué par Sud

Entame : 8 de Pique pris de l'As du mort, puis valet de cœur pour le 2 en Est

Bridge Club de Belfort
Parc technologique
16, rue des Entrepreneurs

Renseignements :
03 84 21 52 80

Courriel :
bridge.belfort@laposte.net

Responsables de l'école de bridge

Martine Lambersend :
03 84 22 06 11

Gérard Beauchene :
06 77 47 04 77

Tournois de régularité

Lundi : 14 h
Mercredi : 14 h

Tournoi court
Le premier et troisième
jeudi du mois : 18 h (2 h)

École de bridge

Mardi : 10 - 12 h compétition
Mardi : 19 h 30 - 21 h 30 (2^e année)
Jeudi : 10 - 12 h (débutants)
Jeudi : 18 - 20 h
(perfectionnement)

	♣ A D	
	♥ A R V	
	♦ A D 9 7 6 5 3	
	♠ 7	
	S	
♣ 10 8 6 3		♣ R 9 7 5 4
♦ 9 5 3 2	E	♦ D 8 7 4
♥ R 2		♥ R 8 5 3
♠ 10 9 6	N	♠
	♣ V 2	
	♦ 10 6	
	♥ V 10 8 4	
	♠ A D V 4 2	

Solution du problème
Malgré les 11 cartes dans la couleur, laisser filer le Valet de cœur, 1^o Si le Roi de cœur est en Est, on a les 12 levées. 2^o Si le Roi de cœur est en Ouest, le fianc va redonner la levée manquante dans les trois autres couleurs.

ERRATUM

Une double erreur s'est glissée dans l'énoncé du problème n°16, le contrat était 3SA et l'entame le Roi de Carreau

LES TERRASSES DU LION

BELFORT, quartier de la Miotte

Découvrez notre nouveau programme neuf



T2

T3

T4

T5/6

Programme d'appartements neufs, exceptionnel et privilégié, avec attiques, vastes terrasses, parc privatif arboré et verdoyant d'un 1/2 hectare proche du centre ville.

Contactez-nous !

www.lesterrassesdulion.com

lesterrassesdulion@allianceimmobilier.com
03 84 21 65 45



Un programme conçu par
Alliance
GROUPE IMMOBILIER



GROUPE DE LA MAJORITÉ

TOUS ENSEMBLE POUR BELFORT
Éducation

Préparer la jeunesse et lui donner les clés de la réussite par l'apprentissage et l'éducation est fondamental. La Ville qui a la compétence des écoles maternelles et primaires investit fortement au profit des 3500 écoliers belfortains.

Ainsi, en 2023, nous lançons la construction d'une nouvelle école ! C'est la première fois depuis près de 40 ans qu'une nouvelle école est construite à Belfort. Elle sera située rue Simone Veil, dans le quartier des Forges. Moderne, cet établissement qui représente un investissement de 7 millions d'euros, ouvrira à la rentrée 2027 et accueillera 200 élèves.

Dans le quartier des Résidences, après la rénovation complète de l'école élémentaire René Rücklin, c'est au tour du chantier de rénovation de l'école maternelle de débiter. Les élèves de cette dernière pourront profiter de ces nouveaux locaux dès la rentrée de septembre 2024.

Ce travail est complété par des plans venant répondre aux défis de notre temps, notamment à travers notre politique de réussite éducative qui accompagne et aide les enfants en difficulté. Bien manger, prévenir le diabète et l'obésité, lutter contre les addictions aux écrans ou le harcèlement scolaire, sont autant d'autres sujets pour lesquels nous menons des actions au quotidien.

Vous pouvez compter sur notre équipe pour soutenir tout ce qui permettra aux enfants de grandir sereinement et de s'épanouir ici, à Belfort.

Marie-Hélène IVOL
Adjointe au maire de Belfort, chargée de la famille, de l'éducation et de l'égalité sociale

GROUPE D'OPPOSITION

EN COMMUN POUR BELFORT

La rédaction n'a pas reçu le texte.

BELFORT EN GRAND

Logement social : la casse !

Dès 2014, Nous alertions Damien Meslot d'une baisse inévitable de la population belfortaine si la ville ne continuait pas une politique de construction de logements sociaux ambitieuse. En 2023 le constat est accablant : Belfort ne compte plus que 45 458 habitants. Damien Meslot veut modifier la sociologie de Belfort en remplaçant le logement social par du logement de standing. Belfort est une ville de mixité, populaire et ouvrière.

La gauche avait toujours eu comme ratio un logement détruit pour un logement construit. L'arrêt brutal de cette politique créé une pénurie qui provoque des listes d'attente interminables pour les familles qui souhaitent changer de logement, cette raréfaction conduisant à transformer la commission d'attribution en un instrument clientéliste. Nous réclamons le retour d'une politique de logement social ambitieuse et égalitaire.

Samia Jaber (DVG), Bastien Faudot (GRS) et Jacqueline Guiot (Génération.s)

BELFORT AUTREMENT

La rédaction n'a pas reçu le texte.

Prenez soin durablement de votre vue.

.....

PROFITEZ
DE NOS OFFRES
EXCLUSIVES.



Jusqu'à
60€*
offerts sur
vos prochaines
lunettes

ÉCOUTER VOIR

60 Faubourg de France
90000 Belfort

OPTIQUE

03 84 36 69 69

Lundi 14h/19h

Du mardi au vendredi 9h30/12h-14h/19h

Samedi 10h/12h30-14h/18h

