

BELFORT SE MOBILISE AUX CÔTÉS DES SALARIÉS DE GENERAL ELECTRIC

SOMMAIRE BELFORTMAG

4-5 GENERAL ELECTRIC

6-7 BRÈVES

8-9 ÉVÈNEMENTS

10-12 TRAVAUX

13 ÉDUCATION / JEUNESSE

14 ENVIRONNEMENT

À DÉTACHER TOUR DE FRANCE

15 CADRE DE VIE

16-17 VIE DES QUARTIERS

18-19 SANTÉ / SOCIAL

20-21 CULTURE

22-23 COMMERCES

24 SÉCURITÉ

25 DÉMARCHES ADMINISTRATIVES

26 TRIBUNES LIBRES

27 ÉTAT CIVIL

→ VERSION NUMÉRIQUE

Belfort Mag en ligne :
www.belfort.fr

→ VERSION SONORE

La version sonore du magazine est disponible sur www.belfort.fr. Elle peut être également obtenue gratuitement sur CD par simple demande (belfortmag@mairie-belfort.fr) ou par courrier (Hôtel de Ville, BELFORTMAG, place d'Armes 90020 Belfort cedex). L'enregistrement est réalisé par les donateurs de voix de la Bibliothèque sonore de Belfort : 24, rue Defferre • Tél. 03 84 21 01 97 • Permanence les mercredis et samedis de 10h à 11 h 45

BELFORTMAG

Hôtel de Ville - place d'Armes - 90020 Belfort Cedex //

03 84 54 24 24 - belfortmag@mairie-belfort.fr //

Directeur de la Publication : Damien Meslot //

Directrice de la rédaction : Lucie Ienco //

Ont collaboré à ce numéro : Vincent Becker, Cédric Evain, Inès Lazibi,

Pauline Moiro, Catherine Moser //

Photos : Alexandre Baehr, Benoît Grébaux, Philippe Martin, Samuel

Carnovali (sauf mention contraire) //

Couverture : Alexandre Baehr //

Maquette : Module //

Mise en page : Elephant Com and Events //

Publicité : 03 84 54 25 03 ou belfortmag@mairie-belfort.fr //

Dépot légal : juillet 2019, magazine gratuit //

Impression : Schraag // 30 000 ex. // Diffusion : Adrexo //

ISSN 1142-8961

Le magazine BelfortMag est distribué dans toutes les boîtes aux lettres de Belfort, y compris celles portant la mention « Stop Pub ». Si vous avez des dysfonctionnements à signaler, n'hésitez pas à le faire par courriel : belfortmag@mairie-belfort.fr en précisant bien votre adresse postale ou par téléphone au 03 84 54 24 24.

SUIVEZ-NOUS



www.belfort.fr



BELFORT UTILE

Mairie de Belfort

Hôtel de Ville

Place d'Armes
03 84 54 24 24
Lundi au vendredi :
8h - 12h, 13h - 17h30
www.belfort.fr
courrier@mairie-belfort.fr

Annexe mairie

Éducation, petite enfance, services techniques, urbanisme, déplacements...

Rue de l'Ancien Théâtre
03 84 54 25 23
Lundi au vendredi :
8h30 - 12h,
13h30 - 17h30

Archives municipales

Rue de l'Ancien Théâtre
03 84 54 25 44
Mardi au jeudi, 9h - 12h,
14h - 17h30

Marchés

Marché des Vosges

Avenue Jean-Jaurès
Jeudi : 8h - 12h
Dimanche : 8h - 13h

Marché Fréry

Rue du Docteur Fréry
Vendredi : 8h - 12h
Samedi : 8h - 13h

Marché des Résidences

Boulevard Kennedy
Mercredi : 8h - 12h

Marché aux puces

Vieille ville
1^{er} dimanche de chaque mois (de mars à décembre)

Allô encombrants

Service gratuit sur rendez-vous :

au 03 84 90 11 71
ou sur grandbelfort.fr



VOUS N'HABITEZ PAS BELFORT ET SOUHAITEZ RECEVOIR LE MAGAZINE ?

RENVOYEZ CE COUPON À :

Hôtel de Ville, Belfort Mag,
place d'Armes 90020 BELFORT CEDEX
accompagné d'un chèque de 25€ à l'ordre du Trésor Public (1 an, 6 numéros)

NOM : _____

PRÉNOM : _____

ADRESSE : _____

CODE POSTAL : _____ VILLE : _____

MOIS DE DÉBUT D'ABONNEMENT : _____



ALLÔ VOIRIE

Pour signaler des anomalies sur l'espace public (éclairage, voirie, tags...) et obtenir une intervention rapide.

Numéro vert : 0800 202 505

(appel gratuit depuis un poste fixe)

Du lundi au vendredi :
8h - 12h / 14h - 17h

www.belfort.fr/fr_allo_voirie.html



ÉDUCATION JEUNESSE

Annexe Mairie
Rue de l'Ancien Théâtre
Lundi au vendredi :
8h30 - 12h / 13h30 - 17h30
03 84 54 25 23



ÉTAT CIVIL

Hôtel de Ville - Place d'Armes
Lundi, mardi, mercredi et vendredi :
8h30 - 12h / 13h - 17h30
Jeudi : 10h - 12h / 13h - 17h30
Samedi matin : 8h30 - 12h
03 84 54 24 34



EAU ET ASSAINISSEMENT

Service gestion des usagers
4, rue Jean-Pierre Melville
Du lundi au vendredi :
8h30 - 12h / 14h - 17h30
03 84 90 11 22



DÉCHETS MÉNAGERS

2, rue des Carrières
Du lundi au vendredi :
8h - 12h et 13h - 17h
03 84 90 11 71



CENTRE COMMUNAL D'ACTION SOCIALE (CCAS)

1, faubourg des Ancêtres
Du lundi au jeudi :
9h - 12h, 13h30 - 17h30
Vendredi : 9h - 12h, 13h30 - 17h
03 84 54 56 56



BELFORT INFORMATION JEUNESSE (BIJ)

3, rue Jules-Vallès
Lundi : 13h30 - 18h
Du mardi au vendredi :
10h - 12h / 13h30 - 18h
Samedi : 14h - 17h
03 84 90 11 11



BELFORT ÉCRIT SON HISTOIRE

L'annonce par General Electric de la suppression de plus 1 000 emplois a été vécue comme un séisme pour notre ville et pour l'industrie française. Face à cela, l'intersyndicale de General Electric, les salariés, les Belfortains et les élus locaux se sont mobilisés avec force. Nous étions près de 8 000 à manifester le samedi 22 juin pour soutenir les salariés de GE menacés de perdre leur emploi et pour demander au gouvernement de faire pression sur le géant américain. Nous pouvons être fiers de cette mobilisation qui montre que nous ne sommes pas résolus à laisser GE détruire notre savoir-faire industriel. C'est une première étape de la lutte que nous avons engagée et vous pouvez compter sur ma détermination aux côtés des autres élus locaux et de l'intersyndicale de GE pour la mener jusqu'au bout.

Malgré ce choc, Belfort continue sa transformation. La démolition des trois tours dans le quartier des Résidences le 20 juin dernier marque une nouvelle étape de l'évolution de Belfort. Avec 68 millions d'euros engagés dans ce projet de renouvellement urbain, la Ville entend bien valoriser les atouts de son plus grand quartier et ainsi préparer son avenir.

Pour beaucoup d'entre vous, c'est une partie de votre histoire

qui s'en est allée avec ces tours. C'est pourquoi, j'ai souhaité que la Ville de Belfort engage un travail de mémoire sous la forme d'une exposition photos réalisée par les riverains, pour mettre en valeur l'histoire du quartier qui appartient à tous les Belfortains.

Cet été, Belfort écrit également un nouveau chapitre de son histoire sportive avec le Tour de France. Une grande fête populaire s'annonce et les regards de près d'un milliard de téléspectateurs seront braqués sur notre cité le 12 juillet prochain, ainsi que sur notre Lion qui s'est offert un nettoyage complet.

Nous nous souvenons de l'été 2018 comme celui au cours duquel la France a remporté la Coupe du monde de football, et nous nous souviendrons de l'été 2019 comme celui où le Tour de France s'est élancé depuis Belfort pour l'étape la plus longue de cette édition.

L'été à Belfort se poursuivra avec Festiv'été qui revient pour une 4^e édition. Du 6 juillet au 1^{er} septembre, la Cité du Lion prend les couleurs de la belle saison avec presque 400 animations, spectacles, concerts ou films... Festiv'été s'inscrit chaque année davantage dans le paysage belfortain et permet à tous de profiter du soleil des vacances à Belfort.

Le début de l'été est également synonyme de la fin de l'année scolaire pour nos jeunes Belfortains. J'ai une pensée pour celles et ceux qui ont obtenu leur bac à force de travail. Je veux aussi féliciter les 38 jeunes qui ont accompli leur Service citoyen et se sont vu financer leur permis de conduire à 75 % par la Ville de Belfort.

Autre symbole de notre jeunesse en action, le Conseil municipal des enfants, dont la mandature s'achève après une année remplie de projets. Le premier Conseil local de la jeunesse dédié aux 16-25 ans s'est également tenu au mois de mai dernier avec toujours cette volonté de donner la parole et les moyens de s'impliquer à l'ensemble de notre jeunesse.

Ensemble nous changeons la ville et nous continuons de construire son avenir, avec la chance de pouvoir compter sur une jeunesse engagée et motivée pour relever les défis de demain.

Bien à vous,

Damien Meslot
Maire de Belfort



L'UNION SACRÉE RIF PAR POUR L'AVENIR INDUSTRIEL DE NOTRE VILLE

1 044 : c'est le nombre de suppressions de postes annoncé par General Electric au lendemain des élections européennes, ce qui dépasse les prévisions les plus pessimistes. Aux côtés de l'intersyndicale de GE (Sud, CGT, CFE-CGC), les élus et les Belfortains se mobilisent pour faire pression sur le gouvernement et préserver l'avenir industriel de notre ville.

DES PROMESSES NON TENUES

Lors du rachat de la branche énergie d'Alstom en 2015, GE avait pris de multiples engagements (voir ci-contre).

En juin 2018, GE annonce qu'il ne créera pas les 1 000 emplois promis.

Fin 2018, GE lance un plan de rupture conventionnelle collective et plan seniors de 470 emplois dont 146 à Belfort, un chiffre qui monte à 264 en mars 2019 dans l'activité turbines à vapeur. Le 28 mai dernier, GE

annonce la suppression de 1 044 postes dans l'activité gaz et les fonctions supports en France.

MOBILISATION GÉNÉRALE

Face aux menaces pesant sur l'emploi, les élus du Territoire de Belfort sont mobilisés aux côtés de l'intersyndicale de GE pour faire pression sur le gouvernement.

Le 16 avril 2019, **le Grand Belfort vote une motion** demandant au Président de la République de recevoir une délégation d'élus. **Ils lui adressent également**

une lettre ouverte. Objectif : le sensibiliser à la préservation de l'emploi à Belfort et étudier des pistes de diversification qui assureront la pérennité du site belfortain (lire Belfort Mag n° 287, mai-juin 2019).

Rendez-vous à l'Élysée : à la suite de la motion, la Secrétaire générale adjointe de la présidence de la République, Anne de Baysier, reçoit des élus dont le Maire de Belfort, le 22 mai dernier.

Le 3 juin dernier, **Bruno Le Maire, ministre de l'Économie et des Finances, vient à Belfort**

pour rencontrer les élus locaux, l'intersyndicale de GE et la direction générale Europe de GE.

Les Belfortains se retrouvent en nombre, le 22 juin 2019, à la Maison du Peuple comme ils l'avaient fait pour Alstom : plus de **8 000** personnes se sont mobilisées !

INCITER LE GOUVERNEMENT À AGIR

Lors de sa venue à Belfort, Bruno Le Maire a été sensibilisé au risque de démantèlement de l'activité de GE à Belfort.

L'ORIGINE DE GENERAL ELECTRIC À BELFORT

1878

Aux États-Unis, naissance de l'Edison Light Company, aux origines de General Electric

1893

GE et la Compagnie des compteurs créent en France, la Compagnie Française pour l'exploitation des procédés Thomson-Houston (CFTH)

1928

Alsthom naît de l'union entre la CFTH et la SACM (Société Alsacienne de Constructions Mécaniques) et est présente sur les marchés de l'électricité et des locomotives

Le ministre de l'Économie et des Finances s'est engagé à demander au PDG de General Electric, Lawrence Culp, des éclaircissements sur ses intentions réelles et une modification du plan social.

“ Nous ne laisserons pas GE détruire le savoir-faire industriel français ”

Damien Meslot,
Maire de Belfort

Les élus ont obtenu la création d'un comité de suivi du plan de licenciement de GE. Il sera présidé par Bruno Le Maire. La première réunion devrait avoir lieu en septembre. L'étude des pistes de diversification de l'activité a connu plusieurs avancées.

DAMIEN MESLOT DEMANDE DES GARANTIES

La manifestation du 22 juin a conduit le cortège jusqu'à la préfecture où les représentants de l'intersyndicale, la Présidente de la région Bourgogne-Franche-Comté et Damien Meslot, Maire de Belfort, ont été reçus par la Préfète du Territoire de Belfort.

À cette occasion, la délégation a demandé un moratoire sur le plan de licenciement et que le gouvernement fasse pression en ce sens sur General Electric.

Les membres de la délégation attendent aussi du gouvernement qu'il appuie les pistes de diversification du site de Belfort. Des garanties solides sont attendues rapidement.

CE QUE GE A PROMIS

 **Créer 1 000 emplois** en France dont 500 à Belfort

 Créer une **usine d'impression 3D**

 **Importer** depuis les États-Unis des **activités sur le 60 Hz**

 **Localiser en France** des quartiers généraux des activités turbines à gaz de grande taille et turbines à vapeur

CE QUE GE A FAIT

 **Non-création de 1 000 emplois** et paiement d'une amende de 50 millions d'euros

 Annonce de **1 044 suppressions de postes**

 **Transfert de Belfort aux États-Unis** de l'assemblage de 3 modèles de turbines et de la fabrication de pièces stratégiques

 **Localisation** des quartiers généraux **en Suisse et aux États-Unis**

QUE VA DEVENIR L'AMENDE DE 50 MILLIONS D'EUROS PAYÉE PAR GE POUR CHAQUE EMPLOI NON CRÉÉ ?

C'est la décision que va prendre le comité de pilotage présidé par Guy Maugis et qui s'est réuni pour la première fois le vendredi 21 juin, à Paris.

Ce comité s'inscrit dans la durée et a un objectif clair : contribuer au développement d'emplois industriels pérennes là où General Electric est implanté, principalement le Territoire de Belfort. « *Il y a la volonté de ne pas saupoudrer, mais de concentrer les fonds sur des dossiers industriels créant des emplois* », insiste Damien Meslot, Président du Grand Belfort et présent à la réunion.

DES PISTES POUR L'EMPLOI

Plusieurs demandes sont faites à General Electric et différentes pistes de diversification sont mises en avant pour préserver l'emploi à Belfort.

Retarder le plan de suppression d'emplois, afin que GE clarifie ses intentions et revoie sa copie en réduisant le nombre de suppressions de postes annoncé.

Créer une activité aéronautique à Belfort, la fabrication de turboréacteurs étant similaire à celle de turbines à gaz. Après un premier refus, GE étudie aujourd'hui cette hypothèse et l'État s'est engagé à investir une somme

équivalente à celle que GE apporterait pour cette nouvelle activité.

Développer l'activité énergies renouvelables à Belfort.

Reclasser les salariés concernés chez Alstom Transport, dans l'activité nucléaire de GE et chez les sociétés de consultants.

Lancer une filière industrielle de l'hydrogène avec : la création de l'Institut national de stockage d'hydrogène (ISTHY), centre de test d'envergure nationale et européenne pour réaliser des tests sur les réservoirs d'hydrogène et leurs

composants, le déploiement du bus à hydrogène, ou encore la construction d'une station H₂. Ces projets sont portés par le Grand Belfort et Pays de Montbéliard Agglomération dans le cadre de l'appel à projet Territoire d'innovation.

Bruno Le Maire a annoncé que l'Institut national de stockage d'hydrogène (ISTHY) serait implanté à Belfort.

Demander la création de postes d'enseignants-chercheurs à l'UTBM, dont une partie concernerait d'anciens salariés de GE.

1999

Alstom vend à General Electric son activité turbines à gaz

2011

GE acquiert Converteam, ancienne filiale d'Alstom, qui devient GE Power Conversion France

2015

GE reprend la branche énergie d'Alstom

28 mai 2019

GE annonce la suppression de 1 044 emplois en France dans l'activité gaz et les fonctions supports, dont 991 à Belfort

BELFORT REND HOMMAGE À SIMONE VEIL



Le 14 juin dernier, Damien Meslot, Maire de Belfort, en présence de Nicolas Sarkozy, ancien président de la République, et de Pierre-François Veil, l'un des fils de Simone Veil, a inauguré la rue Simone-Veil qui relie l'avenue Jean-Moulin à la rue de Marseille. Notre ville rend ainsi hommage à une femme au parcours exceptionnel chère aux Français : rescapée de la Shoah,

défenseuse des droits des femmes, de l'amitié franco-allemande, première présidente du Parlement européen, membre du Conseil constitutionnel et de l'Académie française... Un destin retracé par Juliana Kaldi-Nedeczy et Pierre Baucourt, élèves de la classe à horaires aménagés théâtre du collège Châteaudun, qui ont lu des extraits de ses mémoires.

RÉSIDENCES : UNE NOUVELLE PAGE S'ÉCRIT



Le jeudi 20 juin à 10 h 45, le quartier des Résidences a vécu un moment fort de son histoire : les tours des n° 1 et 2 rue Henri-Dorey et n° 9 rue de Zaporojie ont été détruites. Grâce à la technique du véringage, les murs des étages supérieurs sont tombés, entraînant l'effondrement des immeubles sous leur propre poids. Ce moment spectaculaire annonce la transformation de ce secteur grâce à un vaste projet de réaménagement qui permettra de renforcer l'attractivité du quartier (lire Belfort Mag n°287, mai-juin 2019).

LE CCAS CHANGE D'ADRESSE



À partir du 10 juillet, le Centre communal d'action sociale (CCAS) s'installera au 14 rue du général Strolz à Belfort. Il investira les anciens locaux de la Police municipale, laissés libres depuis le transfert de cette dernière à l'Hôtel du Gouverneur, place de l'Arsenal. Le CCAS bénéficiera ainsi de locaux restructurés et mieux adaptés à l'accueil du public. À noter que le service fermera ses portes les 8 et 9 juillet pour les besoins du déménagement.

► CENTRE COMMUNAL D'ACTION SOCIALE

14 rue général Strolz
Tél. 03 84 54 56 56
ccas@mairie-belfort.fr

UN ÉTÉ D'ANIMATIONS À LA PISCINE DU PARC



Pentagliss, pataugeoire et animations gratuites vous attendent jusqu'au 3 septembre à la piscine du Parc du Grand Belfort. Dans le cadre des Festiv' Été, vous pouvez profiter de structures gonflables pour des joutes aquatiques, vous défouler avec la Zumba ou la boxe, vous initier aux arts du cirque, à la plongée, au karting à pédales, au triathlon, ou encore faire une pause massage... Profitez aussi du tout nouveau snack avec sa terrasse ombragée.

Le tarif d'entrée est le même pour tous : 3 € (gratuit pour les moins de 4 ans) ; abonnement 12 entrées à 30 €.

Pour répondre aux besoins des familles, le Grand Belfort propose aussi cette année un nouvel abonnement, « *Nagez famille* », avec 30 entrées pour 60 €.

► **Ouvert tous les jours de 10 h à 20 h, y compris les jours fériés.**

UN PARCOURS PHOTOGRAPHIQUE SUR L'HISTOIRE DE NOS COMMERCES



À quoi ressemblaient autrefois les commerces que vous fréquentez ? C'est ce que vous raconte le parcours photographique « Histoire de commerces » lancé par la Ville de Belfort.

Devant une cinquantaine de commerces du centre-ville, vous pouvez découvrir, sur un chevalet ou sur la façade, une photographie ancienne avec une légende racontant comment ils ont traversé le temps. « *Les Belfortains sont très attachés à l'histoire de leur ville*, constate Florence Besancenot, Adjointe au maire chargée du commerce. *Nous souhaitons nourrir cet intérêt à travers ce parcours autour de nos commerces qui font aussi partie de notre patrimoine* ».

Le projet a été mis en œuvre avec l'aide de l'historien André Larger et en coordination avec l'architecte des Bâtiments de France. Il s'enrichira de nouveaux commerces au fil du temps : si vous avez des photos anciennes des commerces belfortains, contactez la Ville de Belfort, courrier@mairie-belfort.fr

► **Un livre réunissant les vues anciennes et actuelles des 53 premiers commerces peut être consulté à l'Hôtel de Ville.**

FESTIV'ÉTÉ : DES ANIMATIONS TOUS AZIMUTS

Plus de 350 animations, presque toutes gratuites, vous attendent du 6 juillet au 1^{er} septembre 2019. Avec la 4^e édition des Festiv'Été de la Ville de Belfort, soyez créatifs, dynamiques, curieux...

« Les Festiv'Été permettent d'animer Belfort, de faire venir les gens au centre-ville et de dynamiser les quartiers. Les familles disposent d'une offre de loisirs pour les plus jeunes, notamment ceux qui ne partent pas en vacances. Nous nous attachons chaque été à enrichir encore le programme », explique Florence Besancenot, Adjointe au maire chargée du commerce.

CRÉER OU LÉZARDER

Les ateliers de loisirs créatifs, destinés aux grands comme aux petits, ont ainsi été renforcés et diversifiés cette année. Pour les amateurs de farniente, la place d'Armes propose sa plage de 500 m²

avec ses transats, ses parasols, ses palmiers et ses animations bien-être (massages, chant et relaxation).

UN BEL ÉTÉ POUR LES ENFANTS

Les enfants y retrouvent le carrousel du Lion, le mini-chantier, les jeux en bois géants... et peuvent désormais remplir leur seau ou se laver les mains grâce au point d'eau installé par la Ville de Belfort pour répondre à la demande des parents.

Place Corbis, le Festiv'Parc propose ses structures gonflables où les enfants de 18 mois à 14 ans peuvent venir et revenir à tout moment pour 3 € la journée.

DES ACTIVITÉS POUR TOUS LES GOÛTS

Les Festiv'Été, c'est aussi de l'action (danse africaine, Zumba, activités à la piscine du Parc...) et la possibilité d'apprendre en

s'amusant avec les ateliers des Musées, du planétarium, les nouvelles balades de Belfort Tourisme sur l'art urbain...

Une diversité qui séduit un public de plus en plus nombreux : en 2018, les animations ont attiré 26 231 personnes (+ 2,13 % par rapport à l'année précédente).

MÉCÈNES

Colas / Chauvier SAS / Thier Immo

QUELQUES RENDEZ-VOUS

Le Festiv'Tour : structures gonflables et animations gratuites chaque week-end dans un quartier différent ; la pétanque, nouvelle activité place d'Armes ; méditation au square du Souvenir...
Programme détaillé dans l'Agenda encarté dans le magazine.



FEU D'ARTIFICE POUR LA LIBERTÉ

La Fête nationale sera une nouvelle fois l'occasion pour les Belfortains de se retrouver pour partager les valeurs de fraternité et de partage.

Les festivités débuteront le vendredi 13 juillet, avec le bal populaire place d'Armes, à partir de 21 h. Le feu d'artifice, à 22 h 30, célébrera cette année la Liberté.

Le lendemain, samedi 14 juillet, rendez-vous place Corbis pour suivre, à 10 h 30, la prise d'armes et le défilé militaire, avant de rejoindre la place de la République pour la présenta-

tion de véhicules blindés et de pompiers (à partir de 12 h) et la place d'Armes pour l'apéritif républicain offert par la Ville de Belfort.

Vous pourrez ensuite tirer votre repas du sac pour le grand pique-nique, point d'orgue d'une Fête nationale qui fait la part belle à la convivialité et offre aux Belfortains une belle fête républicaine.

FESTIVAL D'HISTOIRE VIVANTE : BELFORT DANS L'HISTOIRE FRANCO-ALLEMANDE

Pour sa 4^e édition, le festival d'Histoire vivante à la Citadelle célèbre les liens historiques qui unissent Belfort à l'Allemagne, avec toujours plus de reconstitutions, d'animations et de conférences ouvertes à tous.



Le « *Belfort Rétro Vélo Tour* », le 29 juin, ouvrira le festival. Suivront quatre week-ends d'animations en juillet et août. « *Nous sommes restés sur le principe d'un week-end sur deux, avec un programme toujours plus diversifié et une ambiance de théâtre de rue qui fait le succès de la manifestation* »,

explique Marie Rochette de Lempdes, Adjointe au maire chargée de la culture.

Entre 13 000 et 16 000 spectateurs se pressent chaque année dans le cadre exceptionnel de la Citadelle. Ils viennent à la fois pour admirer les troupes en ha-

bits d'époque qui vont rejouer des scènes de garnisons, des batailles d'autrefois, et le savoir-faire des artisans, mais pas seulement. Si l'évènement laisse une large place aux tableaux vivants, des spectacles et des conférences s'ajoutent aux festivités.

« *Cette année, la thématique explore les relations et les échanges franco-allemands à travers l'Histoire. Belfort occupe une place particulière dans cette Histoire* », conclut Marie Rochette de Lempdes.

DES RÉVOLTES PAYSANNES À LA GUERRE DES ONDES

Le premier week-end plonge le public dans la guerre des paysans : une révolte partie d'Allemagne au XVI^e siècle et qui gagna le sud de l'Alsace. Le deuxième s'intéresse aux traités de Westphalie (1648), moment où Belfort devint française. Un concert baroque de l'ensemble

MÉCÈNES

Alstom / Café Restaurant de La Citadelle
Courtepaillé / LK Eurocar / JC Decaux /
Prevot Promotion / 2C Environnement /
Bej SAS / Bestwestern / Bois & Dérivés
Coupons d'Alsace / Franche-Comté
Boissons Service / Hans & Associés
HNS / Quality Hotel / RegieTech

QUATRE WEEK-ENDS À TRAVERS LES ÉPOQUES

- **6 et 7 juillet**
Déchassez-vous, coqs de Belfort ! (La guerre des paysans, 1525)
- **20 et 21 juillet**
Et Belfort devint française (Traité de Westphalie, 1636-1648)
- **3 et 4 août**
Des frontières à garder (Les fronts oubliés 1915-1919)
- **17 et 18 août**
La guerre des ondes est déclarée ! (1939-1989)

Confluences autour de Vauban se tiendra à cette occasion.

Le troisième temps fort concerne les fronts oubliés d'Orient et des Balkans. Deux conflits auxquels participa Pierre Boigeol, l'un des principaux donateurs des Musées de Belfort. Une visite théâtralisée de l'exposition qui lui est dédiée (voir pages 24-25) et la diffusion du film *Capitaine Conan* de Bertrand Tavernier rendront hommage au père fondateur du Musée d'Histoire.

Enfin, le quatrième week-end est consacré à l'espionnage, avec une immanquable visite du fort de l'Otan au Salbert et la découverte de la machine d'encodage *Enigma* (photo ci-contre). Sans oublier, tout au long de l'été, les jeux de piste en famille dans l'enceinte de la Citadelle et le concert « *Haxo Bass* » : il clôturera les festivités le 31 août avec en vedette la scène électro germanique.



Photo : Rama, Wikimedia Commons, CC-by-sa-2.0-fr

INFOS+

Programmation complète dans le livret disponible à la Citadelle, à l'Hôtel de Ville, à Belfort Tourisme et dans les librairies.
www.musees-belfort.fr - Facebook/Musées et Citadelle de Belfort

RESPECTER NOTRE PATRIMOINE POUR RESPECTER NOTRE HISTOIRE

Après la salle des fêtes, la tour 41, l'Hôtel du Gouverneur..., la Ville de Belfort poursuit son action en faveur du patrimoine : « *Il en va du respect de notre histoire ainsi que de l'image et de l'attractivité de la Cité du Lion* », souligne Damien Meslot, Maire de Belfort.

LE LION S'EST REFAIT UNE BEAUTÉ

Au terme d'un chantier d'environ six semaines entamé en avril dernier, le Lion de Belfort a retrouvé ses couleurs.

Il a été lavé de la crinière au socle par hydrogommage, « *une technique qui n'agresse pas* », souligne Jean-Marie Herzog, Adjoint au maire chargé de l'urbanisme et des travaux. Ce nettoyage a permis d'enlever les mousses, lichens et traces blanchâtres. Les joints abîmés ont été repris et, pour peaufiner le tout, un traitement fongicide et hydrofuge a été apporté afin de ralentir les effets de la pollution et des intempéries.

La végétation sur la falaise à l'arrière du Lion a été enlevée, afin de restituer le contraste entre le grès rose du monument et le calcaire de la falaise.

Le symbole de notre ville est ainsi prêt à accueillir les

caméras du monde entier à l'occasion du Tour de France et, en 2020, les festivités des 150 ans du siège de 1870-1871.

REPÈRES



Achevé en 1880 par Frédéric-Auguste Bartholdi, auteur de la statue de la Liberté.

22 m de long
11 m de haut

Depuis 1931
Classé monument historique

INFOS+

Coût : 34 200 € HT. Subventions de la DRAC et de la Région Bourgogne - Franche-Comté. Coût pour la Ville de Belfort : 10 250 € HT.

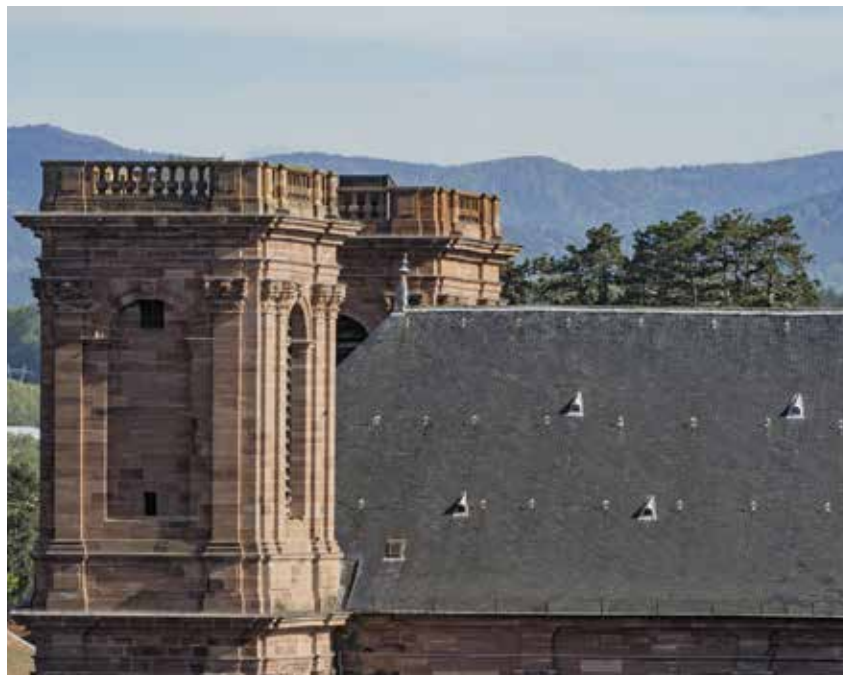

UNE NOUVELLE TOITURE POUR LA CATHÉDRALE SAINT-CHRISTOPHE

Après la restauration de la tour nord qui a nécessité deux ans de travaux (2016-2018), la rénovation de la cathédrale va se poursuivre avec la mise en place d'une nouvelle toiture.

« À l'origine, la toiture était faite de tuiles en fer de lance, précise Jean-Marie Herzog, Adjoint au maire chargé de l'urbanisme et des travaux. Elles ont été remplacées ensuite par de l'ardoise, qui pose problème aujourd'hui ».

Des ardoises sont en effet tombées sur le sol, d'où la mise en place de filets de protection sur l'arrière de la cathédrale. « La rénovation de la toiture est l'occasion de retrouver son état originel ».

Pour permettre les travaux, la Ville de Belfort lance cette année, à la demande de la DRAC, une étude complémentaire pour vérifier l'état des corniches. Les travaux pourraient démarrer en 2020.

INFOS+

Coût prévisionnel : 1 692 000 € HT. Subventions de la DRAC et de la Région Bourgogne - Franche-Comté. Coût prévisionnel pour la Ville : 508 000 € HT.

REPÈRES



Construite dans la 1^{re} moitié du XVIII^e siècle

Depuis 1930
Classée monument historique



Cathédrale depuis 1979 avec la création de l'évêché de Belfort-Montbéliard

RENDRE TOUT SON CARACTÈRE AU MARCHÉ FRÉRY

Pour rendre son cachet au marché Fréry, la Ville de Belfort entend restaurer et reposer les décors qui ornaient le bâtiment avant les travaux de restauration des façades réalisés entre 1998 et 2010.

« L'enjeu de cette restauration est de replacer le marché Fréry dans son époque de construction, le début du XX^e siècle, et de restituer toute sa richesse », explique Damien Meslot, Maire de Belfort.

Bel exemple d'architecture métallique, le marché possédait en effet une ornementation abondante. La façade principale, en particulier, portait de nombreux décors : une cloche agrémentée d'arabesques dans l'œilleton, les armoiries de la ville, des têtes de bœuf sur les piliers encadrant l'entrée principale, des ornements autour de l'horloge, des guirlandes, des décors céramiques en grès émaillé, des têtes de lion, des chapiteaux...

Certains de ces décors, comme la cloche, ont disparu ; les autres ont été enlevés à l'occasion des travaux menés sur les façades et stockés dans les ateliers municipaux.

UNE RESTAURATION DÉLICATE

« Ces décors sont pour la plupart en zinc ou en fer puddlé* ; ce sont des matières qui ne peuvent pas être soudées, indique Jean-Marie Herzog, Adjoint au maire chargé de l'urbanisme et des travaux. Leur restauration est délicate et doit être faite par des spécialistes ».

C'est pourquoi la Ville de Belfort lance en 2019 une étude permettant de faire un état des lieux précis des décors. Cette étude déterminera quels ornements peuvent être remis en état, ceux pour lesquels il sera nécessaire de créer des moules pour qu'ils puissent être refaits à l'identique... L'objectif est de concrétiser ce projet à partir de 2020.

*Fer contenant très peu de carbone, plus facile à travailler que l'acier, utilisé pour la tour Eiffel.



UN HAUT LIEU DU COMMERCE BELFORTAIN

De nombreux Belfortains font leurs courses au marché Fréry. Depuis 2014, la Ville de Belfort a renforcé son attractivité en créant un espace de convivialité et une aire de jeux pour enfants qui a séduit les familles.

Le marché Fréry a d'ailleurs été désigné comme le plus beau marché de Franche-Comté et a été présenté au journal de 13 h de TF1 le 24 avril dernier dans le cadre du concours du plus beau marché de France.

REPÈRES



Construit en 1904-1905



Il illustre les premières techniques de construction métallique



2 400 m²

Depuis 1943

Classé monument historique

INFOS+

Coût prévisionnel des travaux : 716 000 € HT.
Subventions de la DRAC et de la Région Bourgogne - Franche-Comté.
Coût prévisionnel pour la Ville de Belfort : 215 000 € HT.

AVENUE JEAN-JAURÈS : DERNIÈRE TRANCHE POUR LES TROTTOIRS

La réfection des trottoirs se poursuit dans l'avenue Jean-Jaurès. La troisième tranche se déroule pendant les mois de juillet et août. Elle concerne le tronçon situé entre la rue de Madagascar et la rue de l'Yser et intègre également l'aménagement d'une nouvelle traversée piétonne protégée par des feux.

2017 entre la place Yitzhak-Rabin et la rue de Lille et en 2018 entre la rue de Lille et la rue de Madagascar.

Au terme de cette dernière tranche, tous les pavés, très dégradés par endroits auront été remplacés par de l'enrobé.

D'un montant de 125 000 € HT, ces travaux font suite aux deux premières tranches menées en



COÛT DE L'OPÉRATION (HT) :
125 000 €



SÉCURISER LA RUE DU VIEIL-ARMAND



La Ville de Belfort a entamé au mois de juin le réaménagement de la rue du Vieil-Armand, avec une première tranche concernant le tronçon allant de la limite avec Valdoie jusqu'au premier ralentisseur, près du carrefour avec l'avenue des Frères-Lumière.

L'objectif est de sécuriser cette longue rue dont le côté rectiligne favorise la vitesse, grâce à une réduction de la largeur de la chaussée, l'installation de deux plateaux piétons qui ralentiront les véhicules tout en sécurisant

les traversées et l'élargissement des pistes cyclables aujourd'hui trop étroites.

Le projet comprend aussi l'aménagement des accotements au niveau de l'aire de stationnement poids lourds, de nouvelles plantations et places de stationnement, ainsi que la pose d'un nouveau revêtement sur la chaussée et les trottoirs.



COÛT DE L'OPÉRATION (HT) :
191 000 €

LA RUE DE FERRETTE ENTAME SA MUE

Cet été sera marqué par la première tranche du réaménagement de la rue de Ferrette, qui présente une voirie très bombée et un revêtement abîmé.

Elle portera sur le tronçon compris entre la rue du Vieil-Armand et la rue de Sermaize : le carrefour avec la rue du Vieil-Armand sera reconfiguré (rectification de la traversée piétonne et vélo, mise en place de nouvelles règles de priorité).

Les trottoirs et les points d'arrêt Optymo seront mis en conformité. Le stationnement sera revu pour mieux s'intégrer à son environnement et les revêtements de la chaussée et des trottoirs seront refaits. Des déviations seront mises en place pour permettre le déroulement des travaux.



COÛT DE L'OPÉRATION (HT) :
175 000 €



LE CONSEIL LOCAL DE LA JEUNESSE VOIT LE JOUR

Donner la parole aux jeunes et les associer à la vie de la cité, c'est l'objectif du Conseil local de la jeunesse lancé par la Ville de Belfort à la fin du mois de mai.

Le Bureau Information Jeunesse (BIJ) a accueilli, le 28 mai dernier, la première rencontre de ce nouveau lieu d'expression dédié aux jeunes de 16 à 25 ans.

« Les jeunes ne viennent pas souvent aux conseils de quartier, ce n'est pas là qu'ils se sentent forcément le plus à l'aise, constate Delphine Mentré, Adjointe au maire chargée des conseils de quartier. D'où l'idée de ce Conseil local de la jeunesse, pour savoir ce qu'ils attendent de leur ville



et prendre en compte leur réalité ». Le conseil fonctionne sur la base du volontariat. Les jeunes peuvent s'inscrire à tout moment et quitter le conseil quand ils le souhaitent ; ils peuvent ainsi

participer à cette instance sans sentiment d'obligation.

« L'objectif est qu'ils puissent travailler sur des projets concrets, des actions collectives, et apprendre de cette façon le fonctionnement de la vie démocratique ».

DONNEZ DE LA VOIX À VOS IDÉES !

**Comment vivez-vous votre ville ?
Que voulez-vous y changer ?
Comment l'améliorer ? Donnez de la voix à vos idées en rejoignant le Conseil local de la jeunesse.
Contact : BIJ, 3 rue Jules-Vallès,
03 84 90 11 11, ijbelfort.com**

CONSEIL MUNICIPAL DES ENFANTS : UNE ANNÉE SOLIDAIRE

Les élus du Conseil municipal des enfants s'apprêtent à achever leur mandat au terme d'une année placée sous le signe de la solidarité.



« Le Conseil municipal des enfants a vécu une année tournée vers les autres, analyse Monique Monnot, Adjointe au maire chargée du Conseil municipal des enfants. Les enfants ont mené à bien des projets, pour les personnes démunies, les seniors, les enfants malades, leurs camarades de classe ». Ils ont remis des pots de miel aux Restos du cœur à Noël. En juin, ils ont accueilli en chanson (*La tendresse*, de Bourvil) les candidates de la finale nationale du concours Super Mamie France. Ils ont aussi offert un jeu, « Dixit », au service de pédiatrie de l'hôpital Nord Franche-Comté.

Ils ont également tenu à valoriser leurs camarades de classe en les invitant à mettre en avant leurs talents de musiciens lors de la fête de la musique.

En juin, ils ont été formés aux gestes de premiers secours.

Cette année bien remplie s'est achevée le 29 juin, avec la traditionnelle visite à l'Assemblée nationale à Paris. Les jeunes élus ont aussi découvert les œuvres majeures du musée du Louvre.

DE L'ART POUR LE TOUR

Les jeunes élus ont, eux aussi, fêté le Tour de France en réalisant un projet artistique : ils ont peint six tableaux à l'instar de Fernand Léger, auteur d'une série de peintures intitulée « Les cyclistes ».

8 NOUVELLES BORNES DE RECHARGE POUR VÉHICULES ÉLECTRIQUES

Belfort dispose de quatre nouveaux lieux de rechargement pour véhicules électriques. Ils sont situés sur les parkings publics du square de la Roseraie, de la République, de General Electric, et à l'entrée du parking de l'Atria.

Après l'installation d'un premier lieu sur le parking de la Résistance, en juillet 2018, les nouvelles bornes de recharge complètent le réseau public. « Le déploiement s'inscrit dans le cadre d'un plan de mobilité national et européen, porté par Territoire d'énergie 90 (TDE 90) avec le soutien de l'ADEME à l'échelle du département », rappelle Sébastien Vivot, 1^{er} Adjoint au maire de Belfort (voir Belfort Mag n°280).

L'enjeu est d'offrir aux utilisateurs de véhicules électriques, des solutions de recharge accélérée pour leurs déplacements quotidiens. « La Ville a proposé à TDE 90 des emplacements

stratégiques correspondant au cahier des charges du projet, tout en garantissant un raccordement aisé au réseau électrique et la gratuité du stationnement », explique Sébastien Vivot.

EN CHIFFRES

 **Temps de charge :**
1 h à 1 h 30

 **Prix : 0,06 à 0,08 euro/minute pour une voiture ; 0,04 euro/minute pour les vélos et scooters électriques**



INFOS+

www.territoiredenergie90.fr/irve

DES LAMAS AU FORT DE LA MIOTTE



Depuis fin avril, cinq lamas séjournent au fort de la Miotte. La Ville de Belfort a signé une convention avec L'île aux Lamas à Angeot pour l'entretien de 7 650 m² d'espaces verts. Une initiative semblable avait déjà été testée en 2018, pour les fossés de la Citadelle avec un troupeau de moutons.

Grâce à ces écopâturages, la Ville de Belfort favorise la ges-

tion durable de ses espaces verts. Par le passé, la tonte était en effet assurée par des moyens mécaniques. Si ces animaux représentent une solution écologique et économique, c'est aussi une agréable surprise pour les touristes et les habitants de Belfort. Il faudra cependant un peu de chance pour apercevoir les camélidés qui résideront surtout à l'intérieur du fort de la Miotte.

PARCELLES D'AVENIR : LE SALBERT, TERRAIN D'EXPÉRIMENTATION



Membre de l'Association des communes forestières, la Ville de Belfort a répondu au projet de réseau départemental de « Parcelles d'avenir ».

Il s'agit de tester l'adaptation de nouvelles essences face aux changements climatiques observés, notamment des étés plus secs et ensoleillés.

550 plants de châtaignier ou de cèdre vont être installés dans la forêt du Salbert. Leur évolution sera étudiée avec le concours de l'Office national des forêts.

À l'avenir, ces arbres pourraient être des alternatives aux plantations actuelles.

PROGRAMME

7^E ÉTAPE - 12 JUILLET

BELFORT

VILLE DÉPART DU TOUR 2019

9 H 20

DÉPART DE LA CARAVANE

11 H 20

DÉPART DES COUREURS

100 ANS
DU MAILLOT JAUNE

Toute l'info sur le Tour à Belfort
tourdefrance.belfort.fr

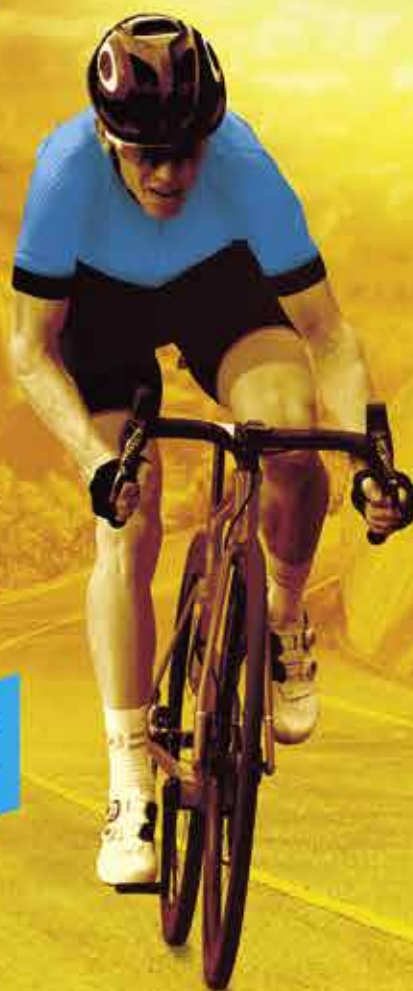

TOUR
de
france™



BELFORT
MORDU
DE SPORT

RÉGION
BOURGOGNE
FRANCHE
COMTE

VIVEZ L'ÉVÈNEMENT !

Le vendredi 12 juillet 2019, à 11 h 20, les coureurs du Tour de France s'élanceront du marché Fréry pour la septième étape de la Grande Boucle. Venez vivre cette belle fête populaire et partager l'effervescence et la ferveur qui entourent le troisième plus grand évènement sportif au monde !



OÙ ALLER POUR NE RIEN RATER ?

- 1 Rue Georges-Clemenceau et boulevard du Maréchal-Joffre**
Pour voir les préparatifs des équipes : bus des coureurs sur la rue Georges-Clemenceau jusqu'à la Maison du Peuple.
- 2 Rue du Docteur-Fréry**
Zone de départ avec le podium et la ligne de départ.
- 3 Place Corbis**
Village des saveurs, scène musicale, écran géant pour suivre l'étape en direct.
- 4 Faubourg de France**
Passage des coureurs.

VENDREDI 12 JUILLET

**MUSÉES
ET CITADELLE
GRATUITS**



TOUTE LA JOURNÉE

PAGE À DÉTACHER

**POUR CONSTRUIRE
VOTRE FANION**



**ET VENEZ ENCOURAGER
LES COUREURS !**



COMMENT CONSTRUIRE VOTRE FANION ?

- 1 Découpez le rectangle bleu et jaune
- 2 Pliez selon le pointillé, avec la couleur à l'extérieur
- 3 Roulez bien serré pour former un bâton toujours avec la couleur à l'extérieur
- 4 Recouvrez la partie bleue avec du ruban adhésif



BELFORT
VILLE DÉPART DU TOUR 2019
7^E ÉTAPE - 12 JUILLET

2019

- 5 Découpez le losange
- 6 Encollez au verso les bords et la partie centrale du losange
- 7 Pliez le losange autour du bâton en appuyant bien pour qu'il adhère

Votre fanion est fini !



9 H 20
DÉPART DE LA CARAVANE
Parcours de la caravane

11 H 20
DÉPART DES COUREURS
Parcours des coureurs



100 ANS
DU MAILLOT JAUNE

Toute l'info sur le Tour à Belfort
tourdefrance.belfort.fr

Ne pas jeter sur la voie publique

Le montage en vidéo

YouTube

Rendez-vous sur :
belfort-officiel.com/fanion
ou flashez le code ci-contre,
pour suivre, pas à pas, la
démonstration de montage
de votre fanion.





MARCHÉ FRÉRY

ANIMATIONS DÈS 8 H

À PARTIR DE 8 H

Animations avec le public.

8 H 35

Présentation des 8 jeunes cadets / junior sélectionnés par le Comité départemental de cyclisme qui se lanceront pour les 30 premiers kilomètres de l'étape à 8 h 40.

8 H 50

Présentation des 8 gagnants de la Dictée du Tour.

9 H 20

Départ de la caravane depuis la rue Georges-Clemenceau.

9 H 45

Spéctacle musical par la troupe « La Clique du Tour ».

9 H 50

Arrivée des équipes (rue Georges-Clemenceau).

À PARTIR DE 10 H

Présentation des coureurs.
Les coureurs signent le registre sur le podium.
Présentation du vainqueur de l'étape précédente.
Présentation du classement par équipes.

11 H 20

Départ devant le marché Fréry donné par les officiels et des jeunes Belfortains.
Passage dans la Vieille ville, au centre-ville, puis direction Bavilliers.

11 H 35

Départ réel de l'étape à la sortie d'Argiésans.

PLACE CORBIS

ANIMATIONS DÈS 8 H

- Village des saveurs avec des producteurs locaux
- Stands
- Animations toute la journée (vélos fous, vélos smoothies, sculpture de ballons, maquillage, boîte à photos, fanfare...)
- Structure gonflable gratuite pour les enfants
- Écran géant pour suivre l'étape en direct
- Animation musicale toute l'après-midi

PLACE D'ARMES

12 H 15

Oscyl variations
Création par Hela Fattoumi et Eric Lamoureux.
Viadanse Belfort
Ce spectacle chorégraphique est une forme à composition variable pour 4 à 7 interprètes, mis en résonance avec l'architecture ou le paysage.

LE 10 JUILLET

À la Maison de quartier Vieille ville Rue des Boucheries à Belfort

- de 9 h 30 à 11 h 30 : fabrication de barres énergétiques bio (atelier gratuit tous publics), inscription au 03 84 54 27 24
- de 14 h à 17 h : marquage antivol sur votre vélo par l'association belfortaine « Le maillon solidaire » à un tarif spécial de 4 € (n° unique et standardisé, référencé dans un fichier national, www.bycycode.org)
- Vélos décorés par les enfants des accueils périscolaires
- Quiz sur la prévention, la sécurité et la mécanique du vélo.

LE 11 JUILLET

La montée des cracks au Ballon d'Alsace

Une vingtaine de cyclistes un peu fous venus de toute la France reproduiront l'étape qui, en 1905, marqua le premier passage du Tour de France au Ballon d'Alsace sur des vélos du début du XX^e siècle. Ils quitteront Belfort pour rejoindre le ballon par son côté alsacien et pourront rivaliser avec Henri Pottier, le premier coureur à franchir ce sommet à la vitesse moyenne de 20 km/h. Un exploit sur un vélo ancien ! Vous pourrez les applaudir à leur retour place Corbis, vers 18 h.

JUSQU'AU 11 JUILLET

Le vélo s'expose

Exposition à la Chambre de Commerce et d'Industrie 1 rue du Docteur-Fréry à Belfort

- Vélos anciens
- Le Tour de France au moment des deux guerres mondiales
- Vélos décorés par les enfants des accueils périscolaires
- Tableaux à la manière de Fernand Léger du Conseil municipal des Enfants de la Ville de Belfort
- Maquettes créées par les élèves de l'école Notre-Dame-des-Ange

Animations sous réserve d'évolutions

> à suivre sur tourdefrance.belfort.fr



CIRCULATION ET STATIONNEMENT

Pour permettre l'accueil du 3^e événement sportif mondial, des restrictions de circulation et de stationnement seront mises en place dès la veille du jour J. Pensez donc à prendre vos dispositions.

JEUDI 11 JUILLET

À partir de 16 h

Circulation interdite secteur Fréry, quai Vauban et rue Georges-Clemenceau.

Déviation par l'avenue Jean-Moulin, l'avenue du Champ-de-Mars et l'avenue Jean-Jaurès.

Plusieurs parkings seront occupés par les véhicules du Tour (fort Hatry, place de la Résistance...).

VENREDI 12 JUILLET

De 7 h 30 à 13 h

Interdiction de circulation dans la Vieille ville.

Si vous y êtes garé, vous ne pourrez pas la quitter avec votre voiture.

Circulation interdite sur le trajet des coureurs jusqu'au faubourg de Lyon inclus. Celui-ci coupe Belfort en deux, si bien qu'il sera impossible de passer du nord au sud du parcours de l'étape.

Jusqu'à 17 h

Fermeture des ponts : Sadi-Carnot
Georges-Clemenceau.

Le secteur Fréry, le quai Vauban et la rue Georges-Clemenceau seront rendus à la circulation après le démontage des installations et le nettoyage, aux alentours de 17 h.

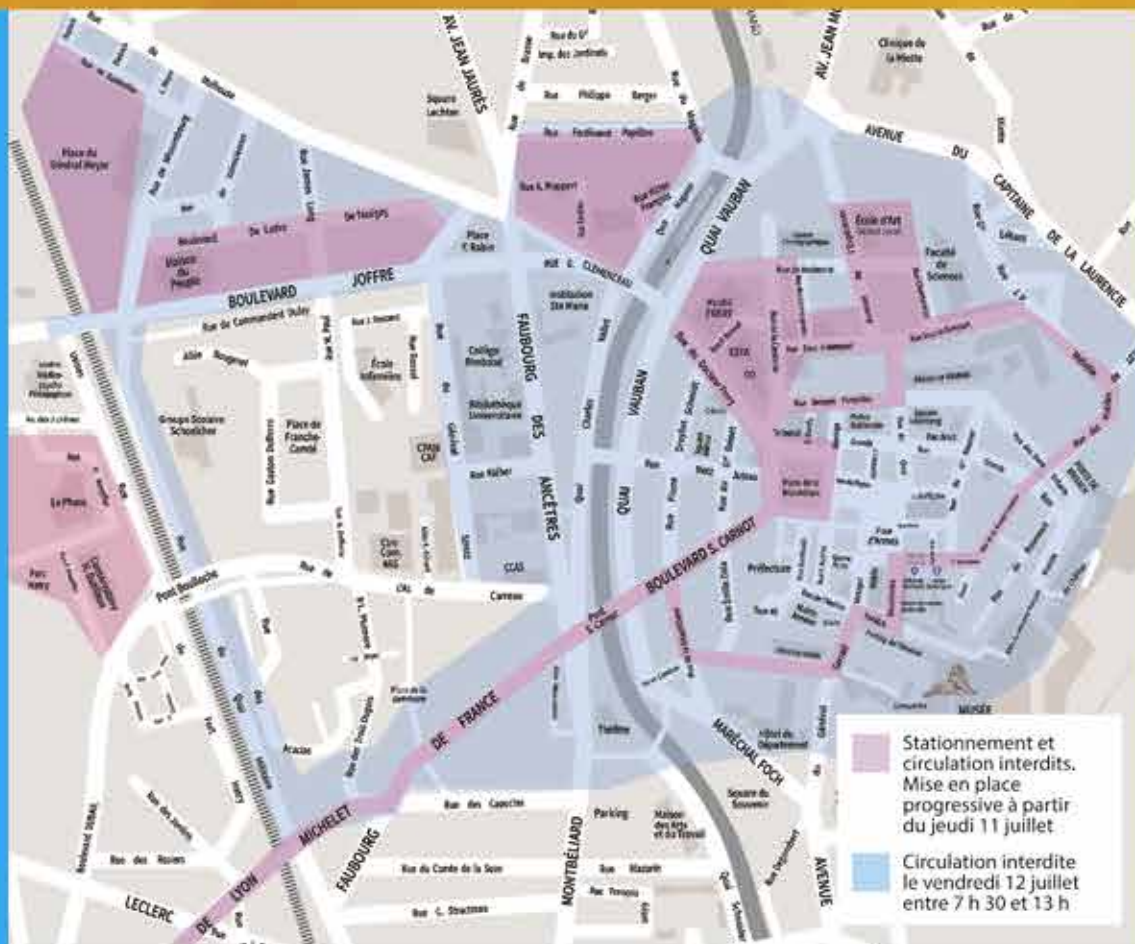

COMMENT Y ALLER ?

EN BUS

Les trajets des bus Optymo seront modifiés à partir du jeudi 11 juillet.

Toutes les infos sur Optymo.fr.

EN VÉLO

Un parc à vélos gratuit et surveillé est à votre disposition devant la Maison du Peuple.

EN VOITURE

Des parkings gratuits, situés au maximum à 15 minutes à pied de la zone départ, sont à votre disposition :

- rue Simone-Veil
- à la base nautique Imier-Comte de l'étang des Forges
- au Techn'hom, rue Ernest-Thierry-Mieg
- à la Chambre des métiers et de l'artisanat, rue de Besançon

LES CONSEILS PRATIQUES DE LA GENDARMERIE NATIONALE

- Écoutez les conseils des forces de l'ordre et de sécurité
- Ne vous installez pas sur la chaussée
- Pas d'objets volants aux abords du Tour (cerfs-volants, drones...)
- Respectez les coureurs, ne courez pas à côté d'eux
- Ne laissez pas vos enfants sans surveillance, notamment pendant le passage de la caravane publicitaire
- Restez toujours vigilants, des véhicules peuvent surgir à tout moment
- N'utilisez pas de fumigènes ou de pétards pendant la course

« PRIORITÉ AUX PIÉTONS » SUR LA PLACE D'ARMES

La Ville de Belfort reconduit cet été l'opération « Priorité aux piétons » : tous les soirs, la place d'Armes est réservée aux promeneurs, avec quelques nouveautés...

Jusqu'au 1^{er} septembre inclus, la place d'Armes est fermée à la circulation tous les soirs. « Pour ne pas pénaliser la clientèle des commerces, la piétonnisation débute à 19 h 30 au lieu de 19 h les années précédentes », explique Florence Besancenot, Adjointe au maire chargée du commerce.

Autre changement, le dispositif est étendu à la rue du Quai, fermée à la circulation au niveau du carrefour avec la Grand-Rue ; vous pouvez rejoindre la place de la République en empruntant la Grand-Rue et la rue du



Manège. La circulation reste autorisée dans la rue du Général-Lecourbe et la rue du Repos.

PROFITER SEREINEMENT DE LA VILLE

Des barrières sont mises en place pour matérialiser le dispositif.

« Cette opération permet de sécuriser la place : les promeneurs peuvent ainsi profiter des animations de la place d'Armes, traverser la rue sans se soucier des voitures et dîner tranquillement en terrasse sans être gênés par la circulation », conclut Florence Besancenot.

INFOS+

Jusqu'au 1^{er} septembre. Tous les jours de 19 h 30 à 00 h ; le samedi de 19 h 30 à 2 h. Rues interdites à la circulation : rue du Quai, rue des Nouvelles, place d'Armes, rue Henri-Metzger.

LE JARDIN ACCESSIBLE DES FORGES, LIEU DE CONVIVIALITÉ

Inauguré le 24 juin, le jardin accessible et intergénérationnel de l'étang des Forges prend vie grâce aux animations proposées par différentes associations.

« La Ville de Belfort et le Grand Belfort ont aménagé ce lieu pour créer du lien social, permettre des échanges, des rencontres, indique Frieda Bacharetti, conseillère municipale déléguée chargée du projet « Bien vieillir à Belfort ». C'est maintenant aux associations de se l'approprier ».

Trois associations : l'OPABT (Office pour les aînés de Belfort et du Territoire), le centre de loisirs Pluriel et l'association La Madrilène participent ainsi à l'animation du jardin accessible et intergénérationnel.

LE JARDINAGE POUR TOUS

Elles disposent de différents types de bacs (carrés potagers, bacs adaptés aux personnes en fauteuil roulant, bacs en hauteur) pour pouvoir faire découvrir à des publics divers les bienfaits du jardinage. Des plages d'ouverture aux associations très larges, du lundi au dimanche, facilitent l'organisation des animations et permettent aux associations et aux participants de se croiser, de nouer des liens et de faire de ce bel espace un lieu de convivialité.



Une quatrième association, Permakids, proposera ponctuellement des animations autour de la permaculture, une méthode de jardinage adaptée à ce jardin.

BELFORT NORD - JEAN-JAURÈS

DES AIDES POUR RÉNOVER VOTRE LOGEMENT

Le Grand Belfort a organisé, en avril dernier, la visite d'un immeuble réhabilité dans le cadre de l'OPAH RU*. Son propriétaire a pu bénéficier d'aides pour le transformer.

« Il y a de nombreux logements vides qui ne sont pas loués car dégradés, et des propriétaires qui n'ont pas les moyens de faire des travaux. Cet habitat très vétuste n'est pas bon pour la ville. L'OPAH RU va permettre de redynamiser le quartier, avec des logements confortables, aux normes environnementales actuelles », a rappelé Damien Meslot, Président du Grand Belfort.

travaux. Nous avons gardé le toit et les murs et refait tout le reste, changé le chauffage, les fenêtres, posé une isolation... Sans l'OPAH RU, je ne me serais peut-être pas lancé dans un tel chantier, ou alors cela aurait demandé plus de temps ».

Il a été accompagné tout au long du projet par Urbanis, opérateur mandaté par le Grand Belfort, et a bénéficié d'aides représentant 38 % du coût des travaux. Quant aux trois appartements de 60 m², ils ont été loués en quelques jours.



TROIS LOGEMENTS LOUÉS RAPIDEMENT

C'est le cas pour l'immeuble acheté par Julien Blanco rue du Berger : « Il y avait énormément de

*Opération programmée d'amélioration de l'habitat et de renouvellement urbain.

INFOS+

Contact : Urbanis, 06 64 91 60 29 ou 03 80 71 17 12, belfort@urbanis.fr
Permanences dans les locaux mis à disposition par l'UNPI 90, 154 avenue Jean-Jaurès : jeudi 10 h-12 h, 14 h-17 h.

QU'EST-CE QUE L'OPAH RU ?

- C'est un **accompagnement gratuit pour financer votre projet de rénovation.**
- Elle se déroule **jusqu'en 2022.**
- Elle s'adresse aux **propriétaires occupants ou bailleurs et copropriétaires.**
- Objectif : rénover **200 logements et 145 immeubles.**
- Enveloppe prévue : **4,4 M€**, dont **1,4 M€** financés par le Grand Belfort.

GLACIS DU CHÂTEAU

LE JARDIN PARTAGÉ REPREND VIE



À l'arrivée des beaux jours, le jardin partagé des Glacis du Château s'est éveillé, avec la préparation des sols au début du printemps et le démarrage des plantations en mai. La saison se poursuit avec une nouvelle dynamique portée par les structures du quartier (écoles maternelles, multi-accueil, EPIDE, Adapei 90, régie de quartier, maison de quartier Oïkos, association Permakids, accueil périscolaire), qui vont y amener leur public.

Des espaces sont également réservés aux habitants qui peuvent venir quand ils le veulent pour s'essayer au jardinage.

Le jardin partagé, imaginé dans le cadre du budget participatif, constitue ainsi un espace de rencontres et d'échanges entre les habitants, adultes, jeunes, personnes en situation de handicap...

INFOS+

Des événements festifs sont prévus tout au long de la saison : troc de plantes, plantations, animations par la Maison de l'environnement...

Pour profiter du jardin partagé, contactez la maison de quartier Oïkos des Glacis du Château : Florence Charpentier, 03 84 26 42 33.

RÉSIDENCES

ACCOMPAGNER LA TRANSFORMATION DU QUARTIER

Alors que le secteur des Résidences La Douce s'apprête à vivre une grande transformation, des habitants se sont attachés à faire vivre sa mémoire et à livrer leur regard sur le quartier à travers la photo.

« Il était important d'accompagner les habitants, de les aider à se souvenir de tous les moments qu'ils ont vécus, avant de tourner la page et de s'inscrire dans une nouvelle dynamique », explique Marie-Hélène Ivöl, Adjointe au maire chargée de la politique de la ville.

Un groupe de six habitantes s'est ainsi intéressé à l'histoire des Résidences. Accompagnées par un professeur d'histoire à la retraite et une illustratrice, elles ont effectué des recherches aux archives municipales et interviewé des habitants pour recueillir leurs souvenirs.

De ce travail d'enquête, réalisé entre mars 2018 et mars 2019, est né « *Mémoire Douce* », un livret agrémenté de photos et croquis réalisés par les habitants

et les élèves des écoles Dreyfus-Schmidt et René-Rücklin.

LES RÉSIDENCES À TRAVERS LA PHOTO

À l'occasion du Mois de la photo, un concours s'adressant aux photographes amateurs, du quartier et d'ailleurs, ainsi qu'aux jeunes des structures d'accueil (antenne jeunesse, maison de quartier, classes primaires), a permis de réunir plus d'une centaine de photos. 25 clichés ont été retenus par le jury citoyen composé d'adhérents de la maison de quartier Oïkos Jacques Brel. Ils composent l'exposition « *Objectif Rési* » et décrivent la modernité du quartier, la richesse des relations humaines, offrant « *le regard croisé des habitants et de personnes extérieures* », souligne Marie-Hélène Ivöl.



Présentée dans le hall du Conseil départemental durant le Mois de la Photo, l'exposition continue à vivre dans les structures du quartier et lors de différents événements.

INFOS+

Le livret « *Mémoire douce* » est disponible à la maison de quartier Oïkos Jacques Brel, 3 rue Henri-Dorey.

RÉSIDENCES

LES TRAVAUX COMMENCENT À LA CLÉ DES CHAMPS

Après la démolition des trois tours du secteur Henri-Dorey en juin, le projet de réaménagement du quartier se poursuit avec les travaux de rénovation et d'extension de la Clé des Champs.



Cet été, les activités déménageront pour permettre le bon déroulement du chantier.

« Ce projet est un vrai plus pour le quartier, souligne Marie-Hélène Ivöl, Adjointe au maire chargée des maisons de quartier et des centres culturels. La maison de quartier Oïkos Jacques Brel pourra regrouper en un seul lieu toutes ses activités, aujourd'hui dispersées, et les développer. Tout a été repensé avec Oïkos et les habitants pour qu'ils puissent être accueillis dans des conditions optimales ». Le bâtiment existant sera en-

tièrement réaménagé : l'espace d'accueil s'ouvrira sur la bibliothèque municipale, le cybercentre, la salle polyvalente et la cuisine, agrandie et modernisée. On pourra également rejoindre l'extension de 1 000 m² où seront organisées les différentes activités.

INFOS+

Pendant les travaux les activités sont transférées dans différents lieux du quartier. La bibliothèque municipale reste ouverte.

ACTIVITÉS SENIORS ESTIVALES : DEMANDEZ LE PROGRAMME !

Le CCAS propose un programme d'animations et de sorties gratuites pour les seniors, tous les mardis de juillet.

L'été arrive et si pour certains, cette période est synonyme de vacances, pour d'autres, en particulier les seniors, elle rime parfois avec isolement. Pour que les vacances soient profitables à toutes et tous, le CCAS propose un programme d'activités estivales pour les plus de 50 ans. « *Nous adhérons aux actions sur le plan national et local, pour maintenir un lien social indispensable pour bien vivre* », explique Jean-Pierre Marchand, Adjoint au maire chargé du CCAS et de l'insertion. Les animations commencent le 9 juillet avec un atelier « *bien-*

être » animé par une socio-esthéticienne et un animateur santé. La semaine suivante, le CCAS propose de découvrir l'application « *Belfort Bien-être* » : des circuits permettant de faire de l'activité physique accessible à tous dans la ville. Le 23 juillet, place à la redécouverte du patrimoine, sur les traces des nombreux lions dissimulés dans Belfort. Enfin, le 30 juillet, une sortie à Gérardmer aura lieu, avec une balade en bateau commentée. Autant d'occasions de se détendre, de se cultiver, de s'épanouir et d'allier plaisir et prévention.



INFOS+

Application Belfort Bien Être sur iPhone et Android. De 10 à 40 personnes selon les activités. Inscriptions au CCAS jusqu'à 8 jours avant la date des activités. 03 84 54 56 56.

LA POLICE MUNICIPALE CONSEILLE LES PERSONNES ÂGÉES

La Police municipale accompagne les seniors pour les sensibiliser aux bons réflexes de sécurité.



INFOS+

La plaquette « *Seniors, 12 conseils pour votre sécurité au quotidien* » est disponible dans les maisons de retraite, les Ehpad, maisons de quartier et au CCAS, ainsi qu'auprès des associations d'aidants.

Ne pas rester seul, accompagner ses déplacements, éviter de détenir trop d'argent en espèces, porter son sac sous le bras, etc.

Ces réflexes peuvent sembler évidents, mais méritent d'être rappelés, notamment auprès des seniors. « *Nous savons que les personnes âgées sont malheureusement des cibles privilégiées pour des escroqueries* », explique Gérard Piquepaille, Adjoint au maire chargé de la sécurité.

Dans le cadre du dispositif Prévention Seniors, des brigades sont régulièrement mobilisées pour échanger sur les risques dans les maisons de quartier, les associations du

troisième âge ou les maisons de retraite. « *Ceci instaure une relation de proximité avec la Police municipale* », conclut Gérard Piquepaille.

L'action intègre la politique globale « *Bien vieillir à Belfort* » visant à améliorer le quotidien des seniors. « *Pour rappeler les bons réflexes, nos services ont élaboré conjointement une plaquette disponible dans plusieurs établissements et services* », poursuit Frieda Bacharetti, conseillère municipale déléguée chargée du projet « *Bien vieillir à Belfort* ».

Même si la prudence est de mise, Belfort demeure une ville où la délinquance est contenue.

LES CONSULTATIONS DE LA RUE SAINT-ANTOINE ONT DÉMÉNAGÉ

Les consultations avancées et le centre de prélèvements de l'hôpital Nord Franche-Comté ont quitté le site de l'ancien hôpital pour rejoindre le Techn'hom.



À la suite de son déménagement à Trévenans, l'hôpital Nord Franche-Comté avait maintenu une offre de soins sur son ancien site à Belfort, avec les consultations et le centre de prélèvements installés rue Saint-Antoine. Ces services ont

été transférés au Techn'hom, un site desservi par le réseau Optymo (ligne 3) et qui offre un grand parking gratuit. Ils disposent de locaux rénovés, lumineux, adaptés à l'accueil des patients et des personnes à mobilité réduite.

L'offre de soins a même pu être enrichie avec des consultations en gynécologie. Le fonctionnement des consultations ne change pas et les mêmes ateliers sont toujours dispensés : activité physique adaptée, préparation à la naissance, massage des nouveau-nés, portage des bébés.

INFOS+

5 rue Jacqueline-Auriol,
tél. 03 84 98 29 00
Consultations : de 8 h 30 à 12 h
et de 14 h à 18 h.
Centre de prélèvements :
du lundi au vendredi de 7 h à 15 h
le samedi de 8 h à 12 h.

LES CONSULTATIONS

- Médecine interne
- Chirurgie vasculaire
- ORL
- Chirurgie digestive
- Diabétologie
- Cardiologie
- Neurologie
- Suivi de grossesse
- Gynécologie
- Sevrage tabagique

UNE MAISON DE SANTÉ PLURIDISCIPLINAIRE AU TECHN'HOM

La construction d'une maison de santé pluridisciplinaire a été lancée au mois de mai, rue Lacaille, au Techn'hom. Elle accueillera une quarantaine de professionnels : médecins généralistes et spécialistes, pôle paramédical...

Cette maison de santé pluridisciplinaire permettra de développer l'offre de santé à Belfort. Les habitants y trouveront en effet une large palette de spécialités : médecine générale, cardiologie, dermatologie, traumatologie, ou encore gastroentérologie. Le pôle paramédical réunira infirmières, sage-femme, kinésithérapeutes, diététicienne... La maison de santé pluridisciplinaire disposera aussi d'un service pour les urgences non vitales et mènera des actions de prévention (tabac, cancer de la peau...).

COORDONNER LES SOINS

Les médecins et professionnels paramédicaux formeront une « communauté professionnelle



territoriale de santé » (CPTS)* : ils travailleront en équipe pour une prise en charge globale du patient, une coordination et une continuité des soins. Cet « esprit de partage », de travail en commun est au cœur de ce

projet lancé par un chirurgien de Belfort, membre élu de l'Ordre des médecins du département.

*Structure disposant d'un projet de santé, labellisée par l'Agence régionale de santé (ARS)

LES INFORMATIONS

➤ ➤ 2 bâtiments de 2 500 et 1 500 m²

 1 parking qui bénéficiera, en soirée et le week-end, aux utilisateurs du stade des 3 Chênes

 Projet immobilier porté par la société d'économie mixte Tandem et Sereba, investisseur privé

 Ouverture fin 2020

UN ÉTÉ SOUS LE SIGNE DE LA CULTURE

Le musée d'Histoire et les autres espaces culturels de la Ville de Belfort accueillent le public tout l'été. Tour d'horizon des expositions à ne pas manquer, pour le plaisir des yeux et l'enrichissement de l'esprit !

L'ART POSTAL EN FOLIE À LA BIBLIOTHÈQUE MUNICIPALE

L'exposition « *Art postal en folie* » propose un regard croisé sur cette forme d'expression artistique méconnue.

Deux artistes, deux univers et un même domaine : la correspondance. Éric Adenot et Denis Bissantz ont fait de leurs courriers de véritables œuvres d'art. Enveloppes fantaisistes, calligraphie, décors... Tandis que le premier s'attache aux traits d'humour, le second est passé maître dans l'art du trompe-l'œil.

« Cette exposition originale valorise la créativité et tombe à point nommé pendant cette période estivale pour nourrir la curiosité des visiteurs », souligne Marie Rochette de Lempdes, Adjointe au maire chargée de la culture.

INFOS+

Entrée libre. Du 3 juillet au 17 août, Bibliothèque Léon-Deubel.



Denis Bissantz

SUR LA TRACE DES CHÂTEAUX ET MONUMENTS DISPARUS



Philippe Benoist, « Palais des Tuileries - Façade sur le jardin - Vue prise de la terrasse du bord de l'eau »

Savez-vous qu'avant l'Élysée, c'est le palais des Tuileries (cicontre) qui était le siège du pouvoir à Paris ? Qu'est devenu le château médiéval de Belfort ? Au fil du temps, les monuments ont marqué les paysages de leur empreinte. Certains ont subi les guerres, les révoltes, les intempéries, les flammes. D'autres ont simplement été rasés.

L'exposition *Châteaux et monuments disparus*, dans le cadre de la manifestation *Patrimoines écrits en Bourgogne-Franche-Comté*, propose des documents iconographiques sélectionnés avec la participa-

tion de Mariette Cuénil-Lieber, docteur ès-lettres. « Il s'agit de documents que l'on a rarement la possibilité de voir hors de ce type d'exposition », souligne Roseline Schmauch, directrice de la Bibliothèque municipale.

Une belle occasion de lever le voile sur une part de la grande Histoire et de valoriser les fonds patrimoniaux de la Bibliothèque municipale de Belfort.

INFOS+

Entrée libre. Du 22 août au 21 septembre 2019, Bibliothèque Léon-Deubel.

BIBLIOTHÈQUE NUMÉRIQUE : DES RESSOURCES UTILES ET GRATUITES !

Consulter des magazines en ligne, améliorer son anglais, se mettre au yoga ou réviser son code de la route... La Bibliothèque municipale propose l'accès à plus de 2 000 titres de presse spécialisée, des ouvrages de littérature jeunesse, des formations variées ainsi que des cours d'anglais en

ligne. Il suffit de posséder un compte à la bibliothèque, de se connecter avec ses identifiants sur le site internet et de choisir dans l'onglet « numérique », parmi les nombreuses ressources à disposition.

➤ bm.mairie-belfort.fr



MUSÉE D'HISTOIRE : L'ESPACE ARCHÉOLOGIQUE ROUVRE SES PORTES

Après dix-huit mois de travaux de rénovation, l'espace consacré à l'archéologie au cœur du musée d'Histoire est à nouveau ouvert au public.

« Cette rénovation était nécessaire pour offrir une vision plus moderne de près de 10 000 ans d'histoire dans le Territoire de Belfort. La scénographie du musée d'Histoire n'avait pas changé depuis ses origines, à l'exception de l'espace Bartholdi ! », explique Marie Rochette de Lempdes, Adjointe au maire chargée de la culture.

La réouverture de l'espace archéologique, situé au sous-sol, représente un travail méticuleux de toilettage, de sélection et de restauration des collections, réalisé avec le soutien d'un comité d'experts : archéologues locaux ou professionnels de la DRAC* et de l'Université de Bourgogne - Franche-Comté. Le parcours, qui s'étend du Néolithique au Moyen-Âge, est

désormais plus pédagogique, illustré et contextualisé.

« Des travaux ont déjà été effectués au musée des Beaux-Arts (Tour 41), rouvert en mars », rappelle Marie Rochette de Lempdes. Comme une invitation à redécouvrir un ensemble de lieux d'exposition fascinants.

Un pass multisites à 10 euros permet de visiter l'ensemble des Musées de la Ville de Belfort. L'entrée sera libre pendant les quatre week-ends du festival d'Histoire vivante (lire en p. 7).

*Direction régionale des affaires culturelles.



LA DONATION PIERRE BOIGEOL FÊTE SES 50 ANS

Il y a 50 ans, Pierre Boigeol, industriel du textile, offrait à la Ville de Belfort sa collection de plus de huit cents antiquités militaires. Cet acte marque le début de la vie du musée d'Histoire et de la valorisation touristique de la Citadelle. À cette occasion, une exposition anniversaire rend hommage à la vie, à l'œuvre et à l'opiniâtreté du bienfaiteur.

INFOS+

Musée d'Histoire : exposition anniversaire « Pierre Boigeol, itinéraire d'un collectionneur combattant ». Tous les jours de 10 h à 12 h 30 et de 14 h à 18 h. Tarifs : 10 €, réduit 7 €.

TOUR 46, DANS L'ŒIL D'UN PHOTOGRAPHE ROMANTIQUE

L'exposition d'Elger Esser, photographe contemporain franco-allemand, est visible à la Tour 46 jusqu'à la rentrée. À travers plusieurs clichés grand format, l'exposition emmène le visiteur dans l'univers romantique de cet artiste de renommée internationale. Grand amoureux des paysages et de la France, l'auteur a immortalisé des lieux simples, épurés et intemporels.

« Il a largement recours aux poses longues à travers une chambre photographique. Dans cette exposition, ses clichés sont majoritairement en noir et blanc. Cela fait surgir un sentiment de douceur et

de mélancolie », souligne Marie Rochette de Lempdes. Le travail de l'artiste s'inspire entre autres des écrits de Marcel Proust, *À la recherche du temps perdu*.

INFOS+

Elger Esser : de Giverny à Sérignan. Jusqu'au 1^{er} septembre à la Tour 46. Tous les jours de 10 h à 12 h 30 et de 14 h à 18 h. Entrée comprise dans le pass multisites valable dans tous les Musées de la Ville de Belfort pendant un an : 10 €, réduit 7 €.



UN PARKING ET UNE AIRE DE JEUX POUR LE MARCHÉ DES VOSGES

La Ville de Belfort poursuit son action pour dynamiser ses marchés : au marché des Vosges, elle a ainsi créé un parking et aménagé une aire de jeux dans la halle.



Depuis le mois de mai, un parking créé à l'arrière de la halle, côté rue de Madagascar, offre 33 places de stationnement les jours de marché, à partir de 8 h.

« Cela répond à une demande des habitants et facilite la vie des personnes qui ont du mal à marcher », souligne Florence Besancenot, Adjointe au maire chargée du commerce. Il a fallu pour cela déplacer 23 commerçants, qui sont aujourd'hui regroupés vers la halle.

À l'intérieur de la halle, une aire de jeux a été aménagée. Les enfants disposent sur 54 m² de jeux et d'un coin-lecture. Des bancs ont également été installés.

Quatre commerçants ont été déplacés, la Ville de Belfort prenant en charge tous les frais liés au déménagement des stands. « L'aire de jeux que nous avons créée au marché Fréry est un vrai succès, poursuit Florence Besancenot. Grâce à ce nouvel équipement, les parents seront heureux de faire leurs courses en famille au marché des Vosges ».



NENNI MA FOI

La Franche-Comté est à l'honneur dans ce restaurant ouvert depuis la mi-décembre. Yvan Reboul donne des couleurs franc-comtoises à ses pizzas avec, à côté des grands classiques, des compositions originales (pizzas aux morilles, poireau-saumon bio frais-chèvre...), auxquelles s'ajoutent des plats tels que suprêmes de volaille, pâtes, escalopes de veau... « La carte propose de nouvelles suggestions chaque semaine, avec le maximum de produits francs-comtois » : viande de Brebotte, poisson de Chauv, légumes de Chèvremont, bière d'Auxelles-Bas... « Nous privilégions des produits de qualité, par exemple un cœur de rumsteck pour notre burger, du jambon labellisé Bleu-Blanc-Cœur... Tout est fait maison : nos tartes, le confit d'oignons... ».

**Du mardi au vendredi de 12 h à 14 h et de 19 h à 21 h 30, samedi de 12 h à 14 h 30 et de 19 h à 22 h. www.facebook.com/pg/Nenni-Ma-Foi
32 bis faubourg de Montbéliard, 03 84 56 46 96**



AU TABAC DU LION

Depuis le 1^{er} mars, la place d'Armes a retrouvé son bureau de tabac. « On a tout refait, du sol au plafond, et agrandi un peu. Nous proposons de nouveaux services : presse, clés minute, PMU, relais colis... », explique Jean Bochler qui a repris le commerce. Le tabac offre aussi des souvenirs « fabriqués en France, conçus spécialement pour le tabac et qu'on ne trouve qu'ici » et des objets anciens chinois par Jean Bochler. Président de l'association « Souviens-toi 1944 », il est en effet passionné d'histoire et amoureux de la Vieille ville. « Ce tabac est un lieu chargé d'histoire. La cave était un abri antiaérien, on y a trouvé une inscription de 1944 : Poste de commandement - Vive la France ». Ce goût pour le passé l'a d'ailleurs incité à rendre à la façade les couleurs qu'elle arborait en 1905.

Du lundi au samedi, de 8 h 30 à 19 h, le 1^{er} dimanche du mois et lors des grands événements. Fermé le mercredi. 6 place d'Armes



AU CHEVAL DE TROIE

La boutique, véritable institution belfortaine, a été reprise en mars par Véronique Clément et Cécile Rouvre, mère et fille. « *Nous avions toutes les deux une envie de changement dans notre vie professionnelle, se souvient Cécile Rouvre. On a voulu se lancer dans un nouveau challenge* ». La boutique a gardé son ADN : « *des jeux de qualité, du bois. On essaie de favoriser la production locale et française. On sélectionne les fournisseurs en fonction de la qualité, pour que les enfants soient en sécurité. Il y a un peu plus d'éducatif qu'avant* ». On y trouve donc aussi bien des jouets, des jeux de société, jeux de voyage, peluches que des loisirs créatifs, des puzzles, des cadeaux de naissance (hochets...), de la décoration...

Du mardi au samedi, de 10 h à 12 h et de 14 h à 19 h.
www.auchevaldetroie.com
 22 faubourg des Ancêtres, 03 84 28 76 25



LOUNGE HAIR

Installé depuis 32 ans rue Roussel, le coiffeur Pascal Hosotte a pris l'habitude de transformer régulièrement son salon de coiffure. Huit ans après la dernière métamorphose, il vient de donner vie à son 4^e concept avec la complicité de la décoratrice Carole Ludwig-Castaldini : « *Il fallait quelque chose qui lui ressemble et adapté au goût d'aujourd'hui* », souligne-t-elle. « *On a tout changé, la vitrine, les espaces de travail... ; tout a été fait sur mesure* », raconte Pascal Hosotte. Le salon, rebaptisé Lounge Hair Coiffure Beauté, offre aujourd'hui un décor alliant modernité et chaleur du bois. « *L'objectif était d'être en accord avec ma nouvelle marque, d'avoir un environnement offrant à la clientèle bien-être, sérénité et confort* ».

Lundi de 10 h à 17 h ; mardi de 9 h à 18 h ; mercredi de 9 h à 16 h ;
 jeudi de 9 h à 18 h ; vendredi de 9 h à 19 h ; samedi de 9 h à 17 h.
www.hair-3000.com - 11 rue du Général-Roussel, 03 84 28 34 19



JUNGLE BAR

Recréer un bout de jungle dans un bâtiment industriel à l'abandon pour en faire un salon de thé-bar, c'est le projet mené à bien par Kai Wing Chiu et Igor Cheloudiakoff. « *Après un voyage de 4 mois en Asie du sud-est, on a décidé de se servir de tout ce qu'on avait vu pour créer ce lieu et ramener la jungle dans l'ancienne brasserie Wagner* ». Depuis février, les Belfortains peuvent y déguster le midi des tartines et des gaufres salées ou des « bowls » végétariens. À partir de 17 h, l'endroit devient salon de thé, puis bar, avec des planches de charcuterie, fromages...il dispose aussi d'une terrasse. « *L'objectif est de faire vivre ce lieu avec des soirées DJ, des concerts de jazz à partir de la rentrée, un vide-dressing...* ».

Du mardi au vendredi, de 12 h à 14 h (réservation conseillée) ; mardi de 17 h à 21 h, mercredi et jeudi de 17 h à minuit, vendredi de 17 h à 1 h, samedi, de 15 h à 1 h. www.facebook.com/junglebelfort
 1 rue des Capucins, 03 84 57 07 37



MERCERIE DE LA ROSERAIE

Lorsqu'elle a repris la mercerie de la Roseraie, Émilie Sermage a diversifié l'offre de la boutique : on y trouve toujours tout ce qu'il faut pour la couture, des sous-vêtements et vêtements de nuit de grandes marques, mais aussi tout un pan de mur dédié au tricot. Passionnée de tricot, Émilie Sermage y a disposé ses pelotes de laine (fils d'hiver, d'été, de laine et de coton avec ou sans bambou). « *Il y a beaucoup de nouveautés dans les qualités de fil, les couleurs. Ce rayon attire une nouvelle clientèle, car les gens se remettent au tricot. Je peux donner des conseils, aider les personnes quand elles ont un problème. Je confectionne aussi sur commande* ». Elle organise également le lundi, un café-tricot gratuit, sur réservation, et projette de créer d'autres ateliers autour de la broderie ou du loisir créatif.

Lundi de 14 h à 17 h ; du mardi au samedi de 9 h à 12 h, de 14 h à 18 h
[facebook.com/mercerie90/](https://www.facebook.com/mercerie90/)
 118 avenue Jean-Jaurès, 03 84 21 01 86

UN NOUVEAU CENTRE DE SUPERVISION URBAIN POUR LA POLICE MUNICIPALE

Dans leur nouveau local, situé à l'Hôtel du Gouverneur, les opérateurs du CSU (Centre de supervision urbain) bénéficient de conditions de travail améliorées pour veiller à la tranquillité du domaine public.

Sur place, cinq agents assermentés se relaient au poste de commande. En cas d'incivilités, d'attitudes ou d'attroupements suspects, de rodéos ou de délits manifestes, les faits sont signalés à leurs collègues de la Police municipale, qui prennent le relais sur le terrain. « Ces caméras ont un rôle dissuasif mais aussi préventif », souligne Gérard Piquepaille, Adjoint au maire chargé de la sécurité et de la tranquillité publique. Si le nombre de caméras reste inchangé, une centaine sur l'ensemble de la ville, 16 écrans - contre 6 lorsque le CSU se trouvait rue Stroz - diffusent les enregistrements.

UN DISPOSITIF TRÈS ENCADRÉ

Le dispositif est impressionnant mais n'en reste pas moins encadré par la CNIL (Commission

nationale de l'informatique et des libertés). « Tout ce qui relève du domaine privé est automatiquement flouté par les caméras », précise Gérard Piquepaille.

De plus, seul le personnel habilité peut pénétrer dans le CSU. » Les images constituent un précieux soutien pour les équipes de terrain et les forces de l'ordre.

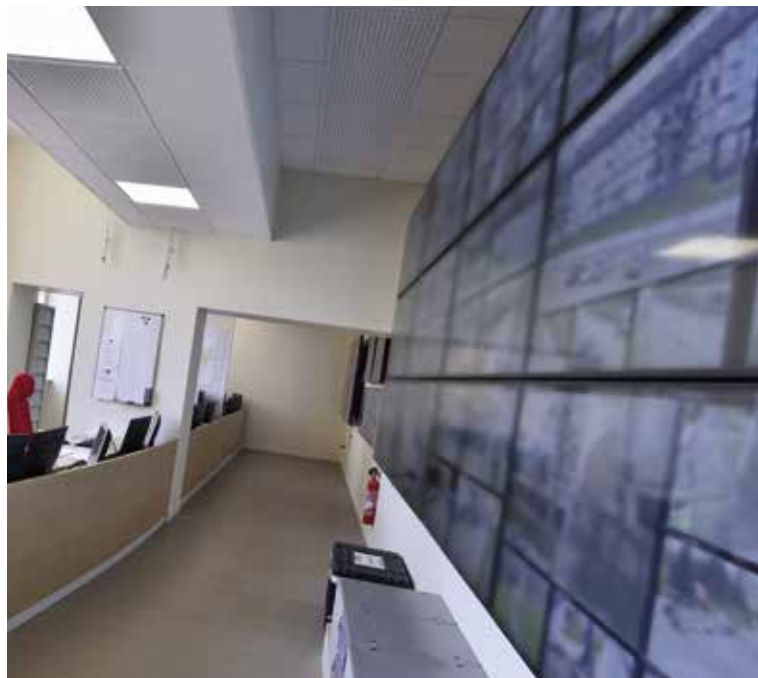

LE CSU EN CHIFFRES

106
caméras haute définition
dont 17 mobiles

16
écrans de diffusion

3 198
transferts d'images
à la Police nationale

214
réquisitions par les forces
de l'ordre

1 023
verbalisations liées
à des infractions
au code de la route

L'ÉTÉ, PAS DE RELÂCHE POUR LA POLICE MUNICIPALE

Comme chaque été, la Police municipale assure la sécurisation des manifestations grand public et du stade nautique.

En-dehors de ses missions habituelles (contrôle du stationnement et des infractions, surveillance des espaces publics, dispositif de prévention seniors - lire en p. 20 -, gestion des dépôts sauvages, etc.), la Police municipale est chargée en juillet et en août de missions spécifiques, à commencer par la sécurisation du stade nautique, tous les jours de 10 h à 20 h. « Le simple fait de disposer d'une patrouille sur place

comporte un aspect dissuasif et rassurant pour le public », observe Gérard Piquepaille, Adjoint au maire chargé de la sécurité. Une présence rendue possible grâce au renforcement des effectifs et des moyens de la Police municipale, passée de 13 à 29 agents en quatre ans.

L'été, à l'occasion des manifestations culturelles et festives, les agents sont aussi mobilisés.



La Police municipale dispose de moyens renforcés pour assurer ses missions.

UN NOUVEAU SERVICE POUR PAYER VOS FACTURES

Depuis le 1^{er} juillet 2019, la Ville de Belfort met à votre disposition un nouveau moyen de paiement pour régler les factures de la collectivité : vous pouvez désormais les payer en ligne, grâce à un service sécurisé et simple d'utilisation.

Jusqu'au 1^{er} juillet, les factures de la Ville de Belfort pouvaient être réglées par chèque, par virement, par espèces ou par carte bancaire auprès du Trésor public.

Le paiement en ligne avec une carte bancaire peut se faire désormais sur le site de télépaiement des services publics locaux de la Direction générale des finances publiques. Il s'agit donc d'un système sûr, dénommé TIPI (Titres payables sur Internet) et géré par l'État. Vous n'avez plus besoin d'envoyer un chèque ou de vous déplacer au Trésor public.

UN PAIEMENT FACILE

Pour régler la facture, il vous suffit d'avoir sous la main votre carte bancaire et la facture qui porte toutes les indications nécessaires.

Le paiement se fait en quelques étapes :

- 1 Allez sur le site tipi.budget.gouv.fr et cliquez sur « Accéder au paiement ».
- 2 Indiquez le numéro identifiant la Ville de Belfort indiqué sur la facture.
- 3 Saisissez la référence de la dette et validez.
- 4 Saisissez le montant de la dette et votre adresse électronique pour recevoir le ticket de paiement. Cliquez ensuite sur « Valider ».
- 5 Dans la fenêtre suivante, indiquez le type de carte bancaire et cliquez sur « Continuer ».
- 6 Saisissez les données de votre carte bancaire : numéro, date de validité, numéro de sécurité figurant au dos de la carte et validez.
- 7 Votre ticket de paiement est affiché : imprimez-le ou enregistrez-le sur votre ordinateur. Un courriel est également envoyé à votre adresse électronique avec une copie du ticket de paiement.
- 8 Cliquez sur « Retour site » : vous verrez alors apparaître la confirmation de votre paiement.

POUR QUELLES FACTURES ?

Le paiement en ligne concerne toutes les factures émises par la Ville de Belfort. Elles concernent :

- les multi-accueils ;
- l'accueil périscolaire ;
- la restauration scolaire ;
- les locations ;
- l'occupation du domaine public ;
- les activités sportives...

Progressivement, toutes les factures seront accessibles au paiement par TIPI, en suivant les indications sur la facture. Les informations seront également disponibles sur le site internet de la Ville.

ÉCHECS L'ATTRACTION

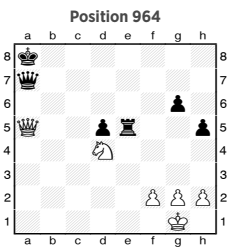

Les Blancs gagnent en 3 coups.

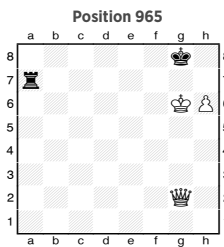

Les Noirs forcent le pat.

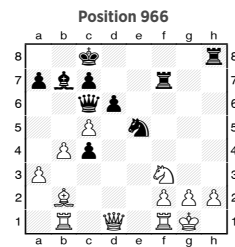

Les Noirs matent en 6 coups.

Où s'initier et jouer au jeu d'échecs à Belfort ?
À Belfort-Échecs, au Stade échiquéen Anatoli Karpov, 34 bis, rue André Parant.
Cours d'initiation (enfants, adultes) et de perfectionnement (5 niveaux), loisirs et compétitions.

Renseignements : 03 84 21 52 80
Site web : www.belfort-echecs.org
E-mail : technique@belfort-echecs.fr

Cette rubrique est assurée par M. Steve Richard, conseiller technique et pédagogique du jeu d'échecs pour le Territoire de Belfort.

L'attraction est une technique qui consiste à attirer, par des coups forçants, les pièces adverses sur un terrain miné. Elle est utilisée en général pour gagner du matériel, parfois pour faire échec et mat, et dans certains cas, pour obtenir la partie nulle.

Dans la position 964, Les Blancs profitent du mauvais placement de la Dame et de la Tour noire.

Dans la position 965, La Tour noire peut-elle disparaître pour obtenir le pat ?

Dans la position 966, Les Noirs passent à l'attaque sur le roque blanc.

L'astuce du mois : Offrir peut s'avérer gagnant si le cadeau est empoisonné.

Position 964 : 1. Dxa7 + Rxa7 2. Cc6 + Rb6 3. Cx5 ... (les Blancs font Dame)
Position 965 : 1. ... Tg7 + 2. h6xg7 pat (si les Blancs ne prennent pas la Tour en g7 et décident de bouger le Roi, la Dame blanche va être capturée par la Tour et les Blancs seront perdants).
Position 966 : 1. ... Cxf3 + 2. Dxf3 Dxf3 3. c6 Fxc6 4. g7xf3 Tg8 + 5. Fg7 Tfxg7 + 6. Rh1 Fxf3 mat.

TOUS ENSEMBLE POUR BELFORT

Une offre de soins de qualité et adaptée à tous !

La désertification médicale touche certains territoires et pendant longtemps Belfort n'a pas été épargnée.

L'offre médicale proposée dans notre ville a longtemps été négligée et elle n'est pas digne de la première ville du département. Les Belfortains doivent parfois attendre plusieurs semaines ou parcourir des dizaines de kilomètres avant de consulter un médecin et cela n'est plus acceptable.

Face à cette situation, la Municipalité a souhaité dès 2014 prendre un certain nombre de mesures pour pallier le manque de médecins. La politique volontariste de notre collectivité et le renforcement de l'attractivité de Belfort contribuent ainsi à faire revenir des professionnels de santé. C'est parce que la Cité du Lion est redevenue attractive qu'une dermatologue a décidé de venir s'installer en ville

et que 3 ophtalmologues se sont implantés à la Jonxion. Nous avons également obtenu la création d'un centre de consultations avancées et de prélèvements au Techn'Hom. Une maison de santé pluri-professionnelle (généraliste, cardiologue, chirurgien, gastroentérologue...), plus en adéquation avec les nouvelles attentes des professionnels et des patients, ouvrira également ses portes très prochainement, rue Lacaille, au Techn'hom.

Les seniors représentent aujourd'hui une part de plus en plus importante de la population et nous devons anticiper l'adaptation de nos structures pour garantir une offre de soins de qualité et adaptée à tous.

C'est pourquoi, nous sommes heureux d'avoir accompagné l'implantation du Pôle gérontologique Claude Pompidou en mettant à disposition à des

conditions très favorables le terrain sur lequel il s'est construit. Situé dans le nouveau quartier émergeant de l'ancien hôpital, nos aînés pourront ainsi avoir de meilleures conditions de vie, au cœur de la cité et tout à côté du square Lechten bientôt agrandi de 1 000 m². En 2019, il est également nécessaire de penser aux aidants qui sont de plus en plus nombreux dans notre société. C'est ce que permet le pôle Pompidou en hébergeant une Maison du répit et des aidants, dotant notre ville d'un service avant-gardiste.

Bien vivre à Belfort c'est pouvoir bien s'y soigner. Même s'il reste encore à faire, l'équipe municipale est décidée à ce que les Belfortains ne manquent de rien en matière de soins.

Tous ensemble pour Belfort.

GROUPES D'OPPOSITION

BELFORT INNOVANTE ET BIENVEILLANTE

Alstom, General Electric, Macron : un scandale d'État !

Nous ne pouvons que nous associer à la détresse des 1050 salariés de GE qui ont pris connaissance brutalement, le lendemain des élections européennes, de l'ampleur du plan de licenciement. Pour Belfort et le nord FC, c'est une véritable catastrophe à venir si ce plan est maintenu. Car avec les sous-traitants et commerces impactés, ce sont plus de 3 000 personnes concernées ! Nous sommes aux côtés des salariés et de leurs syndicats qui proposent des solutions crédibles de diversification

du site de Belfort et qui se battent pour faire annuler ce plan qui est illégal au regard des engagements signés entre l'État et GE.

Mais nous voulons aussi dénoncer les complicités sur ce dossier, au premier chef E. Macron, le grand ordonnateur de ce désastre industriel : conseiller à l'Élysée, il est l'instigateur du démantèlement d'Alstom ; puis ministre de l'économie, il valide le rachat de la branche énergie d'Alstom par GE ; élu

président, il refuse de défendre les intérêts de l'État français en obligeant GE à respecter les accords signés avec lui et par la voix de son ministre, B. Lemaire, il valide le plan de licenciement ; aujourd'hui avec ses ordonnances portant la réforme du Code du travail, il limite la capacité des syndicats à refuser ce plan, malgré les nombreux arguments qu'ils mettent en avant.
S Jaber (divers gauche), J Guiot (Génération.s), R Schmitt (EELV), A Dreyfus Schmidt (PRG)

RÉUNIR

La rédaction n'a pas reçu la tribune.

BELFORT BLEU MARINE

La rédaction n'a pas reçu la tribune.

NON AFFILIÉ À UNE LISTE

Le soutien aux salariés.

C'est toujours après la bataille que les politicards réfléchissent, C'est toujours par surprise que les financiers agissent. Et les politicards sont si émouvants au moment des condoléances, Si présents, si avenants dans l'apparence. Le rôle politique n'est pas de consoler du malheur !

L'action n'est pas un anti-douleur ! Notre avenir ne viendra ni de l'extérieur, Ni du techn'hom. Rendez Alstom !

Marc Archambault

NON AFFILIÉE À UNE LISTE

Entre défiance envers les élites -politiques, industrielles et financières- et esprit de solidarité et de résistance, nous étions plus de 5000 ce 22 juin 2019 à Belfort aux côtés des GE, ex AlstHom. Pour manifester notre confiance dans l'expertise et les savoir-faire des femmes et hommes de cette terre industrielle et technologique, et relever ensemble le défi d'une énième bataille, parmi les plus décisives pour Belfort, le Nord Franche-Comté, et pour la France.

Isabelle Lopez



NAISSANCES

03/04/2019
Kenzo Marchand
De Lindsay Loumachi et Alexandre, Nicolas, Rémi Marchand

04/04/2019
Mia De Murcia
De Célia Mangeonjean et Anthony, Michel, Marcel, Joseph De Murcia

04/04/2019
Dany Ah Haddad
De Sara Orabi et Mazen Al Haddad

05/05/2019
Ellie Kalbe
De Doriane Kalbe et Martin Porte

06/04/2019
Mélyne Frachisse
De Marine Piercy et Stéphane, David Frachisse

Jad-Ilyan Perez
De Najoua Ghanmate et Patrice, Michel Perez

09/04/2019
Zoé Trehou Perrez
Marie Perrez et Romain Trehou

10/04/2019
Youssef Tallois
De Aouatef Ferchichi et Patrice, Marcel, René Tallois

12/04/2019
Bilal Boussalem
De Hamida Bettache et Abdelhamid Boussalem

13/04/2019
Marco Fallot
De Ophélie Butzbach et Yohan Fallot

Clémence Zaepfel
De Kelly Augello et Matthieu, Frédéric, Julien Zaepfel

Marwan Hadjila
De Adila Benabed et Abdelhamid Hadjila

15/04/2019
Luka Cavelan
De Elisabeth, Marie, Françoise Dany et Jean-Luc, François Cavelan

18/04/2019
Melya Sylla
De Inès Paufert et Niama Sylla

19/04/2019
Inès Cirpaci
De Ana-Maria Balogh et Dimitri Cirpaci

Lauriane Belloy
De Hong Zhou et Arnaud, Marie Belloy

21/04/2019
Nathan Vivot
De Bénédicte Bellet et Maxime, Nicolas, Sébastien Vivot

22/04/2019
Rabia Can
De Selda Nur et Yusuf Can

26/04/2019
Wanis Belmir
De Saïda Salhi et Samir Belmir

27/04/2019
Aaron Llaveró
De Léna Maidon et Kévin, Grégory, Louis Llaveró

29/04/2019
Hifa Arslan
De Hasibe Apaydin et Lokman Arslan

30/04/2019
Selwa Bouaziz
De Linda Bouameur et Aziz Bouaziz

06/05/2019
Keziah Guerdat
De Virginie Levitte et Brendan Guerdat

Jessim Gouasmia
De Faten Khanfous et Sofian Gouasmia

10/05/2019
Kassim Addi
De Tourya Sabri et Nouredine Addi

Inès Bouraya
De Manal Senouci et Hamza Bouraya

11/05/2019
Wissal Bourbia
De Siham Belkhir et Fethi Bourbia

Margot Munier Silva
De Aurélie Silva et Yann Munier

14/05/2019
Gaspard Even
De Clémence Gainet et Alexandre Even

18/05/2019
Clément Briot
De Maëlle Oudet et Alexandre Briot

19/05/2019
Ottavia Richard
De Rita Yegiazarian et Steve Richard

20/05/2019
Adèle Caillon
De Emeline Jacquinez et Xavier Caillon

21/05/2019
Andrea Sarret
De Emilie Dupré et Arnaud Sarret

Juliette Barros
De Lucie Werlen et Thomas Barros

22/05/2019
Ahmet Can Koçer
De Meg Dema et Serdar Koçer

24/05/2019
Kayla Pattin Hamaza
De Yaëlle Hamaza et Jordan Pattin

Liana Dietlin
De Laura Douzet et Nicolas Dietlin

26/05/2019
Chiara Thevenot
De Emilie Louis et Eric Thevenot

27/05/2019
Zayn Lefza
De Fatima Soraya Bouasker et Mourad Lefza

Clarisse Guillot
De Aurélie Clement et Philippe Guillot

29/05/2019
Cléo, Syra Lipp
De Catherine Athymaritis et Johann Lipp

Valentin Lipp
De Catherine Athymaritis et Johann Lipp

29/05/2019
Timeo Ferber
De Sandra Kieffer et Valentin Ferber



DÉCÈS

29/03/2019
Gabriel Grandguillaume
93 ans, expert-comptable retraité

03/04/2019
Marcelline Zundel veuve Chappuis
99 ans, retraitée

06/04/2019
Marguerite Fournier veuve Berlin
97 ans, sans profession

08/04/2019
Marie Boch
85 ans, couturière retraitée

Patrick Ben
66 ans, ouvrier retraité

09/04/2019
Claudine Musslin
82 ans, ouvrière d'usine retraitée

10/04/2019
Michèle Barberot épouse Gay
92 ans, pharmacienne retraitée

11/04/2019
Violette Cento, veuve Blanc

12/04/2019
Guy Borderie
85 ans, directeur technique retraité

19/04/2019
Elise Dürrenwacher épouse Affolter
59 ans, famille d'accueil

26/04/2019
Maria Delenkian veuve Leroy
91 ans, retraitée

27/04/2019
Margarette Paul veuve Thiault
92 ans, retraitée

03/05/2019
Bernard Lichter
52 ans, ouvrier

05/05/2019
Jacques Gaibros
75 ans, prothésiste dentaire retraité

07/05/2019
Bernard Dumont
82 ans, ouvrier retraité

08/05/2019
Paulette Vitte, veuve Riegert
96 ans, couturière retraitée

12/05/2019
Claire Richard veuve Claudon
88 ans, commerçante en retraite

13/05/2019
Robert Boulanger
74 ans, chauffeur-livreur retraité

21/05/2019
Eugénie Iber, veuve Diffort
72 ans, retraitée

14/05/2019
Armélie Fefer veuve Lidzborski
98 ans, commerçante retraitée

23/05/2019
Paulette Berthet
84 ans, secrétaire retraitée

Pierrette Lacour, veuve Boruch
81 ans, câbleuse retraitée

27/05/2019
Micheline Lavallée, veuve Wendel
86 ans, retraitée

Marie-José Broggingi
66 ans, aide à domicile retraitée

30/05/2019
Pascal Carminati
62 ans, retraité

31/05/2019
Fadil Grainca
66 ans, retraité

SPA ADOPTEZ-MOI

CACAHUÈTE



Moi c'est Cacahuète, je suis un chat très câlin mais quand je veux être tranquille je sais me faire comprendre. Je préfère être le seul chat de la famille car je cherche souvent la bagarre avec les autres chats du refuge.

DIABOLO



Moi c'est Diabolo, je suis un chien plein d'énergie, j'adore courir. Je m'entends avec certains chiens et je ne connais pas les chats.



MARIAGES

06/04/2019
Oktay Bakir et Tea Gajic
Michel Villaumié et Laurence Demésy

12/04/2019
Luc Greiner et Fidella Sanh

27/04/2019
Carole Bruey et Aleix Torner Carrion
Romain Lalloz et Carine Jacotet
Jérôme Le Gal et Anaïs Pestelle

04/05/2019
Anne-charlotte Favre et Georges Thomas
David Haocas et Nathalie Midja

09/05/2019
Audrey Baumont et Adrien Calcia

25/05/2019
Jonathan Antunes et Mélanie Mantegari
Jean Caccamo et Virginie Wacker
Jorge Serrano Ortiz et Roberta Sodrê Madureira Da Silva

INFOS+

SPA Belfort
T. : 03 84 21 07 36
refuge@spabelfort.com

BELFORT CENTRE

UN IMMEUBLE DE CARACTÈRE DANS UN CADRE PAYSAGER

le Clos
des Berceaux



INVESTISSEURS

défisalez sur
l'ancien en locatif

**LE CHARME DE L'ANCIEN
DANS UN CONFORT MODERNE**

**21 APPARTEMENTS
DU T2 AU T5**

PRESTATIONS SUR MESURE

MAÎTRE D'OUVRAGE : SAS LE CLOS DES BERCEAUX

RENSEIGNEMENTS

03 84 21 20 94

12 BIS QUAI CHARLES VALLET - BELFORT
IMMONEUF90.COM

