



VIVE!

LOISIRS
SPORT
JEUNESSE
3 > 17 ANS

LES VACANCES
HIVER 23

ACCUEILS DE LOISIRS
100% SPORT
ANTENNES JEUNESSE





Donner à vos enfants les moyens de s'épanouir, faire des découvertes, apprendre et partager, c'est une priorité pour la Ville de Belfort.

C'est pourquoi sur le temps scolaire, comme pendant les vacances, la Ville de Belfort accompagne les jeunes Belfortains vers la réussite à travers une offre culturelle, sportive et de loisirs foisonnante.

De 3 à 17 ans, les enfants et les jeunes sont pris en charge avec respect, dans un esprit de bienveillance par des animateurs et éducateurs qualifiés.



RENDEZ-VOUS À CHAQUE PÉRIODE DE VACANCES SCOLAIRES !

Avec un nouveau programme d'activités qui ne cesse de s'étoffer pour répondre du mieux possible aux envies des petits comme des plus grands !

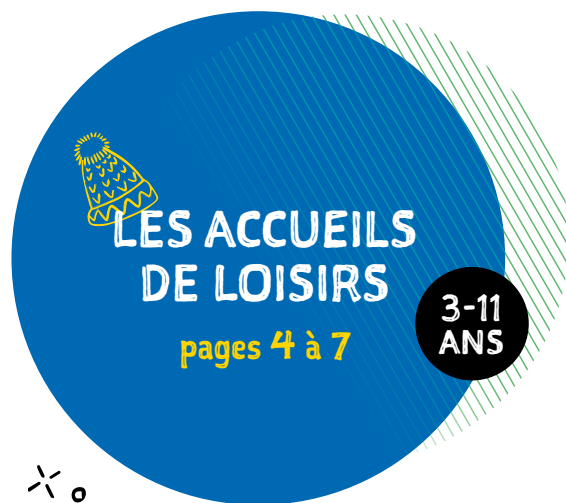

LES ACCUEILS DE LOISIRS

pages 4 à 7

3-11 ANS



4-12 ANS

100% SPORT

pages 8 à 11



LES ANTENNES JEUNESSE

pages 12 à 15

11-17 ANS





LES ACCUEILS DE LOISIRS

Cet hiver, partons à la découverte de la nature et des animaux avec les accueils de loisirs de la Ville de Belfort.

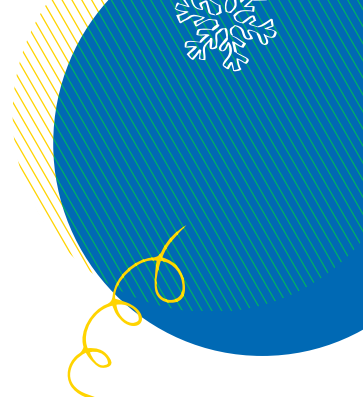

CLAE ARAGON



Ouvert du 6 au 17/02

ACCUEIL DE LOISIRS BARTHOLDI

Ouvert du 6 au 17/02

3-6 ANS

Nature et animaux

Moment festif inter-centres avec les familles, jeux collectifs, sortie à la rencontre des animaux.

6-11 ANS

Nature et animaux

Jeux olympiques des animaux, sortie patinoire, atelier cuisine, sorties à la montagne, activités manuelles sur le thème.

3-6 ANS

Savane, jungle et banquise

Jeux collectifs, inter-centres, motricité, expériences scientifiques, sortie à la rencontre des animaux.

6-11 ANS

Nature et animaux

Activités manuelles sur le thème, jeux collectifs, inter-centres, sorties à la patinoire, à la Maison de l'environnement et au Ballon d'Alsace.



Rue Louis-Aragon
Glacis-du-Château
Tél. 06 21 42 85 37



Du lundi au vendredi
7 h 30 - 12 h 15
13 h 30 - 17 h 30

→ Sans repas



Rue de l'Étue
Vieille Ville
Tél. 06 21 42 85 94



Du lundi au vendredi
7 h 45 - 18 h 30

→ Avec ou sans repas



SOURIS VERTE & MAISON DE L'ENFANCE

Ouvert du 6 au 17/02

3-6 ANS

Nature et animaux

Activités sur le thème, balades, sortie à la ferme, ateliers parents/enfants.

6-11 ANS

Nature et animaux

Activités sur le thème, balades, sortie à la montagne, inter-centres, grands jeux et ateliers parents/enfants.

Rue de l'Adjoint
Henri-Saussot
Résidences-Bellevue
Tél. 03 84 21 55 43
Mob. 06 10 93 06 81

Du lundi au vendredi
8 h - 12 h 15 / 13 h 30 - 17 h

→ Sans repas



MODALITÉS

Inscriptions à partir du 25/01



EN LIGNE

→ Sur le portail Famille de la Ville de Belfort :
bit.ly/PortailFamillesVilledBelfort



Déjà inscrit en périscolaire ?

→ Réservez vos places sur le portail Famille de la Ville de Belfort : bit.ly/PortailFamillesVilledBelfort

Pas encore inscrit ?

→ **Attention** : un délai de 48 h est nécessaire pour activer le dossier d'inscription, créez votre dossier sur le portail Famille de la Ville de Belfort dès à présent : bit.ly/PortailFamillesVilledBelfort
Dans un second temps, vous pourrez réserver vos places à partir du 25 janvier 2023.



SUR PLACE

→ À l'annexe de la Mairie, rue de l'Ancien-Théâtre :
Mercredi 25 janvier de 8 h 30 à 17 h 30.

TARIFS

	½ Journée	Sans repas	Avec repas
Belfortains	QF 1 de 0 à 540 €	0,83 €	1,37 €
	QF 2 de 541 € à 800 €	0,88 €	1,48 €
	Allocataires	2,26 €	2,57 €
Non-Belfortains	QF 1 de 0 à 540 €	4,45 €	4,94 €
	QF 2 de 541 € à 800 €	4,50 €	5,04 €
	Allocataires	6,04 €	6,71 €

	Journée complète	Sans repas	Avec repas
Belfortains	QF 1 de 0 à 540 €	1,14 €	1,73 €
	QF 2 de 541 € à 800 €	1,24 €	1,83 €
	Allocataires	4,45 €	6,01 €
Non-Belfortains	QF 1 de 0 à 540 €	8,08 €	8,67 €
	QF 2 de 541 € à 800 €	8,18 €	8,77 €
	Allocataires	11,65 €	13,91 €

Renseignements à la Direction de la Vie scolaire

→ Du lundi au vendredi : 8 h 30 - 12 h / 13 h 30 - 17 h
→ Tél. 03 84 54 25 23





4-12 ANS



100 % SPORT

Pour les plus sportifs, la Ville de Belfort a concocté un programme d'activités sportives à la carte ! Ski alpin, sports en équipe ou en solo... il y en a pour tous les goûts !

DU 6 AU 10/02



4-5 ANS

Éveil arts du cirque

Gymnase Denis-Diderot
de 9 h à 10 h 15

6-7 ANS

Éveil arts du cirque

Gymnase Denis-Diderot
de 10 h 30 à 12 h

6-9 ANS

Multi-activités

Sports collectifs,
mini-tennis, trottinette.

Gymnase Denis-Diderot
de 9 h à 11 h 30

Gymnastique

Gymnase Émile-Parrot
de 14 h à 16 h

8-11 ANS

Escalade

Gymnase
Denis-Diderot
de 14 h à 16 h 30

8-12 ANS

Ultimate, tchoukball

Sports collectifs sans
contacts et ludiques.

Le Phare
de 9 h 30 à 12 h



9-12 ANS

Futsal

Le Phare
de 13 h 30 à 16 h



Sortie ski alpin au Ballon d'Alsace

Départ et retour
parking Rouget de l'Isle
9 h - 16 h 30.

Matériel mis à disposition :

→ ski, chaussures, casque.

À prévoir :

→ 8,50 €/jour (repas à
l'Hôtel du Sommet).

→ 10 €/jour
(forfait ski alpin).



DU 13 AU 17/02

6-9 ANS

Biathlon - trottinette

Gymnase Denis-Diderot
de 14 h à 16 h 30

7-10 ANS

Danse

Gymnase Denis-Diderot
de 9 h 30 à 12 h

Multi sports collectifs

Gymnase Denis-Diderot
de 9 h 30 à 12 h

8-10 ANS

**Jeux de boxe,
de lutte et de judo**

Gymnase Denis-Diderot
de 14 h à 16 h 30

8-12 ANS

Escalade

Gymnase Denis-Diderot
de 9 h 30 à 12 h

9-12 ANS

Handball

Le Phare
de 14 h à 16 h 30

MODALITÉS

Inscriptions à partir du 25/01

EN LIGNE

→ Sur le portail Famille de la Ville de Belfort :
bit.ly/PortailFamillesVilledeBelfort



Déjà inscrit en périscolaire ?

→ Réservez vos places sur le portail Famille de la Ville de Belfort : bit.ly/PortailFamillesVilledeBelfort

Pas encore inscrit ?

→ **Attention** : un délai de 48 h est nécessaire pour activer le dossier d'inscription, créez votre dossier sur le portail Famille de la Ville de Belfort dès à présent : bit.ly/PortailFamillesVilledeBelfort
Dans un second temps, vous pourrez réserver vos places à partir du 25 janvier 2023.

SUR PLACE

→ À l'annexe de la Mairie, rue de l'Ancien-Théâtre :
Mercredi 25 janvier de 8 h 30 à 17 h 30.



TARIFS

		Semaine de stage	Semaine ski alpin
Belfortains	QF 1 de 0 à 540 €	10,5 €	21,5 €
	QF 2 de 541 € à 800 €	16 €	32,5 €
	Allocataires	21,5 €	43 €
Non-Belfortains		32,5 €	65 €

Renseignements à la Direction des Sports

→ Du lundi au vendredi : 8 h - 12 h / 14 h - 17 h
→ Tél. 03 84 54 24 06
→ sfitsch@mairie-belfort.fr

11-17
ANS



LES ANTENNES JEUNESSE

Au programme dans nos antennes jeunesse ?
Des sports d'hiver et des découvertes culturelles.

→ SÉJOUR À LA MONTAGNE

du 6 au 8 février et du 9 au 12 février
au Chalet de Damelevière à Bussang.

GLACIS-DU-CHÂTEAU

Ouvert du 6 au 17/02

Loisirs

Sorties piscine,
parc Laguna, ski alpin.

Culture

Sorties cinéma,
musée du train à
Mulhouse.

Groupe scolaire
Paul-Langevin
Les Glacis-du-Château
Tél. 03 84 54 56 27
Horaires : 9 h - 12 h / 13 h 45 - 18 h



BOUGENEL

Ouvert du 6 au 17/02

Culture

Sorties cinéma,
musée du jouet à Moirans.

Loisirs

Luge à Larcenaire dans
les Vosges et randonnée
raquettes.

Place Jacques-Chirac
Centre-ville
Tél. 03 84 54 20 49
Horaires : 9 h - 12 h / 13 h 45 - 18 h



RÉSIDENCES

Ouvert du 6 au 17/02

Culture

Inès Reg en spectacle
à l'Axone.
Musée du chocolat à
Colmar « Choco Story ».

Sport

Multisports :
badminton, volley-ball.

Loisirs

Sortie patinoire, tubing.

8 rue de Madrid
Les Résidences-Bellevue
Tél. 03 84 54 55 45
Horaires :
9 h - 12 h / 13 h 45 - 18 h





MODALITÉS

Inscriptions à partir du 25/01

EN LIGNE

→ Sur le portail Famille de la Ville de Belfort :
bit.ly/PortailFamillesVilledBelfort



Déjà inscrit en périscolaire ?

→ Réservez vos places sur le portail Famille de la Ville de Belfort : bit.ly/PortailFamillesVilledBelfort

Pas encore inscrit ?

→ **Attention** : un délai de 48 h est nécessaire pour activer le dossier d'inscription, créez votre dossier sur le portail Famille de la Ville de Belfort dès à présent : bit.ly/PortailFamillesVilledBelfort
Dans un second temps, vous pourrez réserver vos places à partir du 25 janvier 2023.

SUR PLACE

→ À l'annexe de la Mairie, rue de l'Ancien-Théâtre :
Mercredi 25 janvier de 8 h 30 à 17 h 30.

TARIFS



	½ Journée	Sans repas
Belfortains	QF 1 de 0 à 540 €	0,75 €
	QF 2 de 541 € à 800 €	1,25 €
	Allocataires	2,00 €
	Non allocataires	2,50 €
Non-Belfortains	QF 1 de 0 à 540 €	2,75 €
	QF 2 de 541 € à 800 €	3,25 €
	Allocataires	4,00 €
	Non allocataires	4,50 €
	Journée complète	Sans repas
Belfortains	QF 1 de 0 à 540 €	1,50 €
	QF 2 de 541 € à 800 €	2,00 €
	Allocataires	2,75 €
	Non allocataires	3,25 €
Non-Belfortains	QF 1 de 0 à 540 €	3,50 €
	QF 2 de 541 € à 800 €	4,00 €
	Allocataires	4,75 €
	Non allocataires	5,25 €

Renseignements à la Direction de la Jeunesse

→ 4 place d'Armes à Belfort

→ Du lundi au vendredi : 8 h 30 - 12 h / 14 h - 17 h

→ Tél. 03 84 54 24 24





INSCRIPTIONS À PARTIR DU 25/01

Vos démarches en un clic !
Sur le portail Famille
de la Ville de Belfort

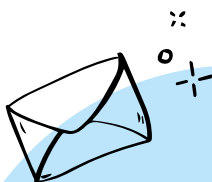

VILLE DE BELFORT

Hôtel de Ville de Belfort
et du Grand Belfort
Place d'Armes
90020 Belfort cedex
Tél. 03 84 54 24 24

